



C.G.P.J

INFORME SOBRE LA SITUACIÓN DE LOS ÓRGANOS JUDICIALES

Cuarto Trimestre Año 2009



CONSEJO GENERAL DEL PODER JUDICIAL
SECCIÓN DE ESTADÍSTICA JUDICIAL

Resumen Nacional

Nº de Asuntos

Año: 2009	Trimestre 4 al 4	Órganos	En Tramite Al Inicio Del Periodo		Ingresados		Resueltos		En Tramite Al Final Del Periodo		
JURISDICCIONES		Nº	Nº Asuntos	Nº Asuntos	Media x Órgano	Nº Asuntos	Media x Órgano	Nº Asuntos	Media x Órgano	Nº Asuntos	Media x Órgano
Jurisdicción Civil (1):											
Idos. 1ª Instancia	606	548.909	244.992	404,28	212.961	351,42	574.781	948,48			
Idos. de lo Mercantil	87	37.834	12.469	143,32	10.123	116,36	40.494	465,45			
Idos. Violencia contra la mujer	506	9.749	5.105	10,09	4.652	9,19	10.243	20,24			
Idos. Familia	96	41.979	32.993	343,68	31.276	325,79	42.634	444,10			
Idos. 1ª Instª e Instr.	1.065	565.205	225.190	211,45	175.450	164,74	606.479	569,46			
Idos. de Menores	81	4.605	667	8,23	912	11,26	4.005	49,44			
A.P. Secciones Civiles	96	41.176	21.219	221,03	22.895	239,49	39.904	415,67			
A.P. Secciones Mixtas	44	6.515	4.550	103,41	4.739	107,70	6.426	146,05			
T.S.J. Sala Civil y Penal	17	143	132	7,76	128	7,53	147	8,65			
Tribunal Supremo Sala 1ª	1	4.808	897	897,00	1.193	1.193,00	4.512	4.512,00			
TOTAL	2.151	1.260.923	548.214	254,86	464.329	215,87	1.329.625	618,14			
Jurisdicción Penal (2):											
Idos. Instrucción	453	371.861	860.597	1.899,77	878.609	1.939,53	361.361	797,71			
Idos. 1ª Instª e Instr.	1.065	523.343	596.574	560,16	590.860	554,80	513.951	482,58			
Idos. Violencia contra la mujer	506	48.189	49.233	97,30	51.394	101,57	45.428	89,78			
Idos. de Menores	81	23.474	9.500	117,28	10.286	126,99	23.794	293,75			
Idos. Vigilancia Penitenciaria	44	25.743	62.890	1.429,32	61.308	1.393,38	27.353	621,66			
Idos. de lo Penal	326	129.983	48.151	147,70	43.038	132,02	137.191	420,83			
Idos. de lo Penal de Ejecutorias	15	-	-	-	-	-	-	-			
A.P. Secciones Penales	87	32.225	35.317	405,94	35.749	410,91	31.157	358,13			
A.P. Secciones Mixtas	44	5.260	6.849	155,66	7.289	165,66	4.798	109,05			
T.S.J. Sala Civil y Penal	17	102	169	9,94	157	9,24	114	6,71			
Idos Centrales Instrucción	6	1.496	824	137,33	925	154,17	1.472	245,33			
Idos Centrales de lo Penal	1	41	28	28,00	14	14,00	56	56,00			
Idos Centrales de Menores	1	1	1	1,00	0	0,00	1	1,00			
Idos Centrales de Vigilancia Penitenciaria	0	814	1.665	-	1.925	-	554	-			
A.N. Sala Penal	4	712	813	203,25	902	225,50	608	152,00			
Tribunal Supremo Sala 2ª	1	2.564	1.091	1.091,00	1.348	1.348,00	2.307	2.307,00			
TOTAL	2.237	1.165.808	1.673.702	748,19	1.683.804	752,71	1.150.145	514,15			
Jurisdicción Cont.-Admva.:											
Idos Cont.-Admvo.	217	180.238	52.392	241,44	44.536	205,24	189.011	871,02			
Idos Central Cont.-Admvo.	12	8.914	1.806	150,50	1.700	141,67	9.049	754,08			
T.S.J. Sala Cont.-Admvo.	21	167.967	25.543	1.216,33	26.730	1.272,86	167.030	7.953,81			
A.N. Sala Cont.-Admvo.	8	9.894	2.097	262,13	1.949	243,63	9.803	1.225,38			
Tribunal Supremo Sala 3ª	1	13.357	2.332	2.332,00	2.429	2.429,00	13.260	13.260,00			
TOTAL	259	380.170	84.170	324,98	77.344	298,63	388.153	1.498,66			
Jurisdicción Social:											
Idos. de lo Social	326	230.645	100.311	307,70	92.398	283,43	229.355	703,54			
Idos. De lo Social de Ejecuciones	4	-	-	-	-	-	-	-			
T.S.J. Sala Social	21	34.528	13.385	637,38	15.635	744,52	31.155	1.483,57			
A.N. Sala Social	1	64	44	44,00	80	80,00	24	24,00			
Tribunal Supremo Sala 4ª	1	4.456	1.259	1.259,00	1.316	1.316,00	4.399	4.399,00			
TOTAL	353	269.693	114.999	325,78	109.429	310,00	264.933	750,52			
Jurisdicción Militar:											
Tribunal Supremo Sala 5ª	1	137	53	53,00	71	71,00	119	119,00			
TOTAL	1	137	53	53,00	71	71,00	119	119,00			
Salas Especiales Tribunal Supremo											
Tribunal Supremo Secciones Especiales	1	41	19	19,00	28	28,00	32	32,00			
TOTAL	1	41	19	19,00	28	28,00	32	32,00			
TOTAL JURISDICCIONES	3.702	3.076.772	2.421.157	654,01	2.335.005	630,74	3.133.007	846,30			

(1) Incluida Jurisdicción Voluntaria
(2) Excluidas Diligencias Indeterminadas

Fecha Informe: 5 Abril 2010



Resumen Nacional

Resolución de Asuntos

Año: 2009	Trimestre 4 al 4	Órganos		SENTENCIAS		AUTOS	
JURISDICCIONES		Nº	Nº Sentencias	Media x Órgano	Nº Autos	Media x Órgano	
Jurisdicción Civil (1):							
Idos. 1ª Instancia		606	43.293	71,44	190.525	314,40	
Idos. de lo Mercantil		87	5.234	60,16	5.940	68,28	
Idos. Violencia contra la mujer		506	2.144	4,24	2.430	4,80	
Idos. Familia		96	16.830	175,31	14.357	149,55	
Idos. 1ª Instª. e Instr.		1.065	41.316	38,79	144.242	135,44	
Idos. de Menores		81	177	2,19	558	6,89	
A.P. Secciones Civiles		96	15.499	161,45	7.273	75,76	
A.P. Secciones Mixtas		44	3.350	76,14	1.285	29,20	
T.S.J. Sala Civil y Penal		17	33	1,94	95	5,59	
Tribunal Supremo: Sala 1ª		1	205	205,00	996	996,00	
TOTAL		2.151	128.081	59,54	367.701	170,94	
Jurisdicción Penal (2):							
Idos. Instrucción		453	67.314	148,60	706.293	1.559,15	
Idos. 1ª Instª. e Instr.		1.065	55.126	51,76	463.608	435,31	
Idos. Violencia contra la mujer		506	4.746	9,38	25.681	50,75	
Idos. de Menores		81	6.401	79,02	3.913	48,31	
Idos. Vigilancia Penitenciaria		44	-	-	-	-	
Idos. de lo Penal		326	39.202	120,25	2.489	7,63	
Idos. de lo Penal de Ejecutorias		15	-	-	-	-	
A.P. Secciones Penales		87	16.995	195,34	18.103	208,08	
A.P. Secciones Mixtas		44	3.575	81,25	3.670	83,41	
T.S.J. Sala Civil y Penal		17	28	1,65	127	7,47	
Idos Centrales Instrucción		6	-	-	599	99,83	
Idos Centrales de lo Penal		1	13	13,00	1	1,00	
Idos Centrales de Menores		1	0	0,00	1	1,00	
Idos Centrales de Vigilancia Penitenciaria		0	-	-	-	-	
A.N. Sala Penal		4	79	19,75	823	205,75	
Tribunal Supremo: Sala 2ª		1	409	409,00	948	948,00	
TOTAL		2.237	193.888	86,67	1.226.256	548,17	
Jurisdicción Cont.-Admva.:							
Idos Cont.-Admvo.		217	25.877	119,25	27.852	128,35	
Idos Central Cont.-Admvo.		12	1.189	99,08	854	71,17	
T.S.J. Sala Cont.-Admvo.		21	20.923	996,33	8.531	406,24	
A.N. Sala Cont.-Admvo.		8	1.661	207,63	654	81,75	
Tribunal Supremo: Sala 3ª		1	1.378	1.378,00	2.400	2.400,00	
TOTAL		259	51.028	197,02	40.291	155,56	
Jurisdicción Social:							
Idos. de lo Social		326	53.050	162,73	-	-	
Idos. De lo Social de Ejecuciones		4	-	-	-	-	
T.S.J. Sala Social		21	15.191	723,38	479	22,81	
A.N. Sala Social		1	56	56,00	24	24,00	
Tribunal Supremo: Sala 4ª		1	262	262,00	1.054	1.054,00	
TOTAL		353	68.559	194,22	1.557	4,41	
Jurisdicción Militar:							
Tribunal Supremo: Sala 5ª		1	53	53,00	18	18,00	
TOTAL		1	53	53,00	18	18,00	
Salas Especiales Tribunal Supremo							
Tribunal Supremo: Secciones Especiales		1	5	5,00	23	23,00	
TOTAL		1	5	5,00	23	23,00	
TOTAL JURISDICCIONES		3.702	441.614	119,29	1.635.846	441,88	



Ejecución de Sentencias

Año: 2009	Trimestre 4 al 4	Registradas	Resueltas	En Trámite Al Final Del Periodo
JURISDICCIONES				
Jurisdicción Civil (1):				
Idos. 1ª Instancia		94.364	56.847	762.267
Idos. de lo Mercantil		1.765	729	13.243
Idos. Violencia contra la mujer		800	564	4.087
Idos. Familia		5.481	4.324	33.365
Idos. 1ª Instª. e Instr.		84.978	38.959	681.903
Idos. de Menores		1.260	804	5.657
A.P. Secciones Civiles		-	-	-
A.P. Secciones Mixtas		-	-	-
T.S.J. Sala Civil y Penal		1	1	2
Tribunal Supremo: Sala 1ª		0	0	0
TOTAL		188.649	102.228	1.500.524
Jurisdicción Penal (2):				
Idos. Instrucción		20.707	19.796	49.325
Idos. 1ª Instª. e Instr.		14.187	13.785	54.658
Idos. Violencia contra la mujer		892	837	2.588
Idos. de Menores		6.091	5.435	23.418
Idos. Vigilancia Penitenciaria		-	-	-
Idos. de lo Penal		49.944	58.163	288.936
Idos. de lo Penal de Ejecutorias		11.040	17.167	79.769
A.P. Secciones Penales		2.244	4.039	16.427
A.P. Secciones Mixtas		497	1.005	3.647
T.S.J. Sala Civil y Penal		0	1	7
Idos Centrales Instrucción		-	-	-
Idos Centrales de lo Penal		14	53	90
Idos Centrales de Menores		0	2	10
Idos Centrales de Vigilancia Penitenciaria		-	-	-
A.N. Sala Penal		110	132	1.709
Tribunal Supremo: Sala 2ª		0	0	0
TOTAL		105.726	120.415	520.584
Jurisdicción Cont.-Admva.:				
Idos Cont.-Admvo.		1.936	1.632	6.131
Idos Central Cont.-Admvo.		29	37	97
T.S.J. Sala Cont.-Admvo.		1.713	1.776	7.039
A.N. Sala Cont.-Admvo.		168	43	366
Tribunal Supremo: Sala 3ª		1	2	2
TOTAL		3.847	3.490	13.635
Jurisdicción Social:				
Idos. de lo Social		23.470	19.349	59.911
Idos. De lo Social de Ejecuciones		3.706	3.600	6.841
T.S.J. Sala Social		10	8	16
A.N. Sala Social		8	9	6
Tribunal Supremo: Sala 4ª		-	-	-
TOTAL		27.194	22.966	66.774
Jurisdicción Militar:				
Tribunal Supremo: Sala 5ª		-	-	-
TOTAL		0	0	0
Salas Especiales Tribunal Supremo				
Tribunal Supremo: Secciones Especiales		1	0	6
TOTAL		1	0	6
TOTAL JURISDICCIONES		325.417	249.099	2.101.523



Tasas

Año: 2009	Trimestre 4 al 4	Resolución	Pendencia	Sentencia	Congestión
JURISDICCIONES					
Jurisdicción Civil (1):					
Jdos. 1ª Instancia		0,87	2,70	0,20	3,73
Jdos. de lo Mercantil		0,81	4,00	0,52	4,97
Jdos. Violencia contra la mujer		0,91	2,20	0,46	3,19
Jdos. Familia		0,95	1,36	0,54	2,40
Jdos. 1ª Instª. e Instr.		0,78	3,46	0,24	4,50
Jdos. de Menores		1,37	4,39	0,19	5,78
A.P. Secciones Civiles		1,08	1,74	0,68	2,73
A.P. Secciones Mixtas		1,04	1,36	0,71	2,33
T.S.J. Sala Civil y Penal		0,97	1,15	0,26	2,15
Tribunal Supremo: Sala 1ª		1,33	3,78	0,17	4,78
TOTAL		0,85	2,86	0,28	3,90
Jurisdicción Penal (2):					
Jdos. Instrucción		1,02	0,41	0,08	1,40
Jdos. 1ª Instª. e Instr.		0,99	0,87	0,09	1,90
Jdos. Violencia contra la mujer		1,04	0,88	0,09	1,90
Jdos. de Menores		1,08	2,31	0,62	3,21
Jdos. Vigilancia Penitenciaria		0,97	0,45	-	1,45
Jdos. de lo Penal		0,89	3,19	0,91	4,14
Jdos. de lo Penal de Ejecutorias		-	-	-	-
A.P. Secciones Penales		1,01	0,87	0,48	1,89
A.P. Secciones Mixtas		1,06	0,66	0,49	1,66
T.S.J. Sala Civil y Penal		0,93	0,73	0,18	1,73
Jdos Centrales Instrucción		1,12	1,59	-	2,51
Jdos Centrales de lo Penal		0,50	4,00	0,93	4,93
Jdos Centrales de Menores		0,00	-	-	-
Jdos Centrales de Vigilancia Penitenciaria		1,16	0,29	-	1,29
A.N. Sala Penal		1,11	0,67	0,09	1,69
Tribunal Supremo: Sala 2ª		1,24	1,71	0,30	2,71
TOTAL		1,01	0,68	0,12	1,69
Jurisdicción Cont.-Admva.:					
Jdos Cont.-Admvo.		0,85	4,24	0,58	5,22
Jdos Central Cont.-Admvo.		0,94	5,32	0,70	6,31
T.S.J. Sala Cont.-Admvo.		1,05	6,25	0,78	7,24
A.N. Sala Cont.-Admvo.		0,93	5,03	0,85	6,05
Tribunal Supremo: Sala 3ª		1,04	5,46	0,57	6,46
TOTAL		0,92	5,02	0,66	6,00
Jurisdicción Social:					
Jdos. de lo Social		0,92	2,48	0,57	3,58
Jdos. De lo Social de Ejecuciones		-	-	-	-
T.S.J. Sala Social		1,17	1,99	0,97	3,06
A.N. Sala Social		1,82	0,30	0,70	1,35
Tribunal Supremo: Sala 4ª		1,05	3,34	0,20	4,34
TOTAL		0,95	2,42	0,63	3,52
Jurisdicción Militar:					
Tribunal Supremo: Sala 5ª		1,34	1,68	0,75	2,68
TOTAL		1,34	1,68	0,75	2,68
Salas Especiales Tribunal Supremo					
Tribunal Supremo: Secciones Especiales		1,47	1,14	0,18	2,14
TOTAL		1,47	1,14	0,18	2,14
TOTAL JURISDICCIONES		0,96	1,34	0,19	2,35

Evolución

Año: 2009	Trimestre 4 al 4	En Tramite Al Inicio Del Periodo	Ingresados	Resueltos	En Tramite Al Final Del Periodo	Sentencias	Autos	Tasas Resolución	Tasas Pendencia	Tasas Sentencia	Tasas Congestión
JURISDICCIONES											
Jurisdicción Civil (1):											
Idos. 1ª Instancia		25,95%	3,99%	7,22%	21,56%	3,44%	13,59%	0,03	0,13	-0,76	0,10
Idos. de lo Mercantil		62,27%	15,08%	51,47%	47,46%	89,84%	30,29%	0,32	-0,03	0,25	-0,03
Idos. Violencia contra la mujer		10,68%	0,16%	0,02%	9,22%	5,98%	8,34%	0,00	0,09	0,06	0,07
Idos. Familia		12,95%	11,35%	5,37%	15,68%	1,98%	12,37%	-0,05	0,10	0,25	0,07
Idos. 1ª Instª. e Instr.		28,74%	10,36%	12,86%	25,10%	0,10%	19,24%	0,02	0,11	-0,70	0,09
Idos. de Menores		-53,26%	-11,42%	-56,84%	-52,92%	-56,83%	-48,52%	-0,51	0,09	0,00	0,15
A.P. Secciones Civiles		8,54%	-0,47%	2,67%	7,21%	0,34%	7,96%	0,03	0,04	-0,02	0,03
A.P. Secciones Mixtas		3,35%	-6,17%	-8,69%	5,22%	-8,94%	-12,11%	-0,03	0,15	0,00	0,09
T.S.J. Sala Civil y Penal		4,38%	20,00%	-6,57%	33,64%	-23,26%	2,15%	-0,22	0,43	-0,18	0,19
Tribunal Supremo: Sala 1ª		-33,55%	-11,80%	-34,74%	-29,76%	-37,31%	-34,21%	-0,26	0,08	-0,04	0,06
TOTAL		25,38%	6,81%	8,82%	22,02%	3,03%	15,21%	0,02	0,12	-0,64	0,09
Jurisdicción Penal (2):											
Idos. Instrucción		5,01%	0,33%	1,59%	0,73%	-0,81%	8,31%	0,01	-0,01	-0,02	0,00
Idos. 1ª Instª. e Instr.		1,12%	-3,87%	-4,39%	-0,39%	-1,40%	0,41%	-0,01	0,04	0,03	0,03
Idos. Violencia contra la mujer		-10,83%	-3,99%	-1,74%	-13,64%	-2,22%	3,24%	0,06	1,30	5,71	0,59
Idos. de Menores		3,31%	-2,33%	0,68%	6,38%	0,47%	5,59%	0,03	0,06	0,00	0,01
Idos. Vigilancia Penitenciaria		44,57%	20,85%	19,67%	47,70%	-	-	-0,01	0,23	-	0,06
Idos. de lo Penal		20,25%	3,98%	-1,48%	23,14%	-3,90%	19,78%	-0,05	0,25	-0,02	0,17
Idos. de lo Penal de Ejecutorias		-	-	-	-	-	-	-	-	-	-
A.P. Secciones Penales		6,41%	0,25%	2,14%	3,08%	4,13%	-0,39%	0,02	0,01	0,02	0,01
A.P. Secciones Mixtas		13,02%	-8,98%	-3,61%	4,03%	-2,99%	-3,85%	0,06	0,08	0,01	0,03
T.S.J. Sala Civil y Penal		-7,27%	15,75%	-5,42%	26,67%	-26,32%	-0,78%	-0,18	0,34	-0,22	0,12
Idos Centrales Instrucción		-10,79%	-10,82%	-12,07%	-9,14%	-	-12,04%	-0,01	0,03	-	0,01
Idos Centrales de lo Penal		32,26%	7,69%	-65,00%	211,11%	-67,50%	-	-0,68	7,89	-0,07	2,46
Idos Centrales de Menores		-50,00%	-	-	-50,00%	-	-	-	-	-	-
Idos Centrales de Vigilancia Penitenciaria		-15,12%	-28,02%	-23,21%	-27,58%	-	-	0,07	-0,06	-	-0,01
A.N. Sala Penal		28,06%	-19,98%	3,20%	-9,39%	-11,24%	4,71%	0,29	-0,12	-0,14	-0,06
Tribunal Supremo: Sala 2ª		-14,25%	-9,08%	-9,23%	-14,71%	33,22%	-20,47%	0,00	-0,06	0,47	-0,04
TOTAL		4,50%	-0,73%	-0,31%	2,66%	-1,22%	4,87%	0,00	0,03	-0,01	0,02
Jurisdicción Cont.-Admva.:											
Idos Cont.-Admvo		18,09%	6,47%	-1,87%	20,38%	8,93%	-8,89%	-0,08	0,23	0,11	0,17
Idos Central Cont.-Admvo.		23,87%	-12,12%	-0,41%	19,25%	0,08%	-15,70%	0,13	0,20	0,00	0,16
T.S.J. Sala Cont.-Admvo.		-4,14%	-6,35%	-3,63%	-4,30%	-2,14%	-5,10%	0,03	-0,01	0,02	-0,01
A.N. Sala Cont.-Admvo.		7,94%	-11,96%	-10,14%	6,35%	-1,01%	-36,13%	0,02	0,18	0,10	0,15
Tribunal Supremo: Sala 3ª		-2,52%	3,28%	-4,18%	-1,24%	16,68%	77,25%	-0,07	0,03	0,22	0,03
TOTAL		6,27%	1,19%	-2,75%	7,29%	3,75%	-6,19%	-0,04	0,10	0,07	0,08
Jurisdicción Social:											
Idos. de lo Social		40,78%	-4,42%	7,26%	30,24%	6,45%	-	0,12	0,21	-0,01	0,15
Idos. De lo Social de Ejecuciones		-	-	-	-	-	-	-	-	-	-
T.S.J. Sala Social		-6,49%	-6,47%	-10,42%	-7,81%	-10,35%	-12,59%	-0,04	0,03	0,00	0,04
A.N. Sala Social		-35,35%	-24,14%	8,11%	-70,37%	86,67%	-45,45%	0,43	-0,73	0,73	-0,36
Tribunal Supremo: Sala 4ª		-11,90%	-2,55%	-15,75%	-8,12%	2,34%	-19,30%	-0,14	0,09	0,21	0,07
TOTAL		30,97%	-4,66%	3,99%	23,36%	2,23%	-17,97%	0,09	0,19	-0,02	0,13
Jurisdicción Militar:											
Tribunal Supremo: Sala 5ª		-10,46%	-50,47%	-24,47%	-28,31%	-13,11%	-45,45%	0,52	-0,05	0,15	-0,03
TOTAL		-10,46%	-50,47%	-24,47%	-28,31%	-13,11%	-45,45%	0,52	-0,05	0,15	-0,03
Salas Especiales Tribunal Supremo											
Tribunal Supremo: Secciones Especiales		-53,93%	-5,00%	16,67%	-62,35%	-16,67%	21,05%	0,23	-0,68	-0,29	-0,53
TOTAL		-53,93%	-5,00%	16,67%	-62,35%	-16,67%	21,05%	0,23	-0,68	-0,29	-0,53
TOTAL JURISDICCIONES		14,59%	0,74%	1,50%	12,42%	1,08%	6,69%	0,01	0,11	-0,32	0,06

NOTA ACLARATORIA: En el año 2007 se ha pasado a recoger, por primera vez, el dato de número de autos finales en los órganos de la jurisdicción penal. Por este motivo el dato de la evolución de los autos, en los órganos de esta jurisdicción, respecto al mismo periodo del año anterior carece de significación

INGRESADOS (Por Trimestre)

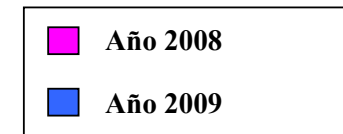
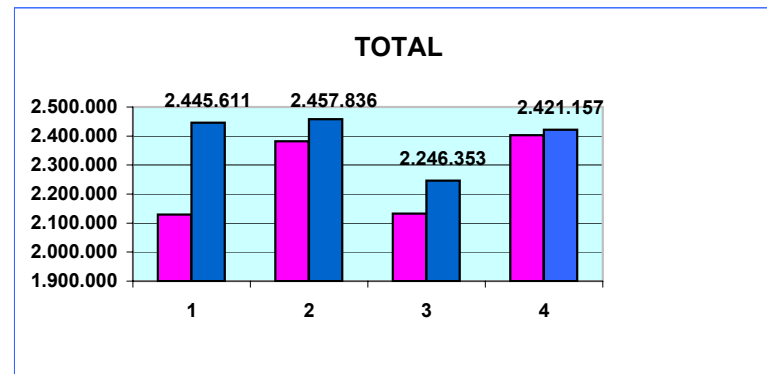
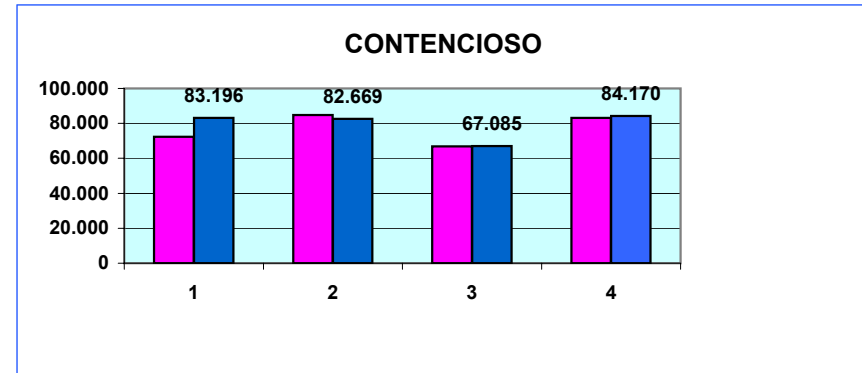
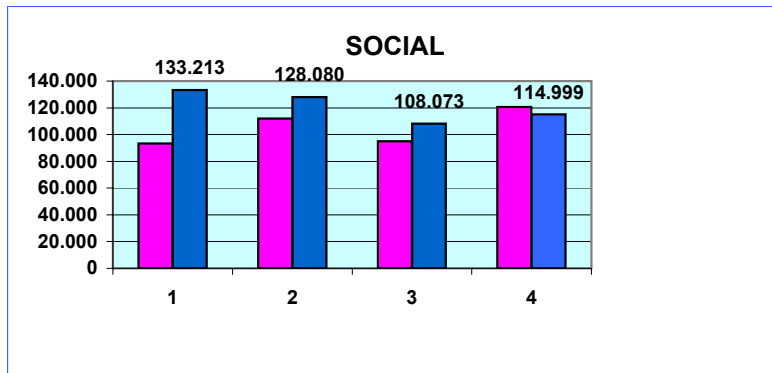
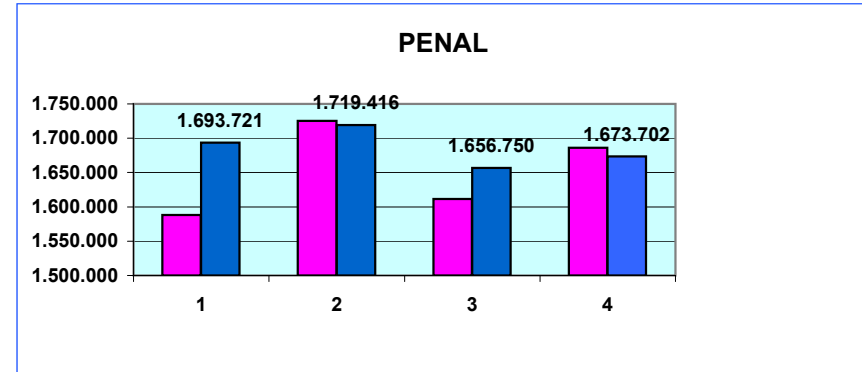
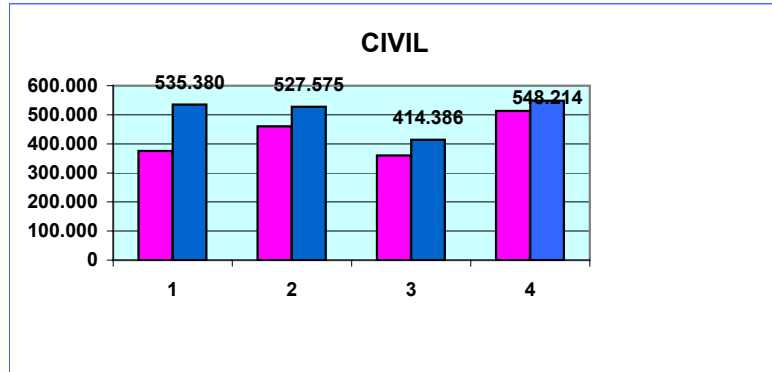

PENDIENTES FINAL (Por Trimestre)

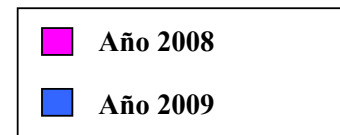
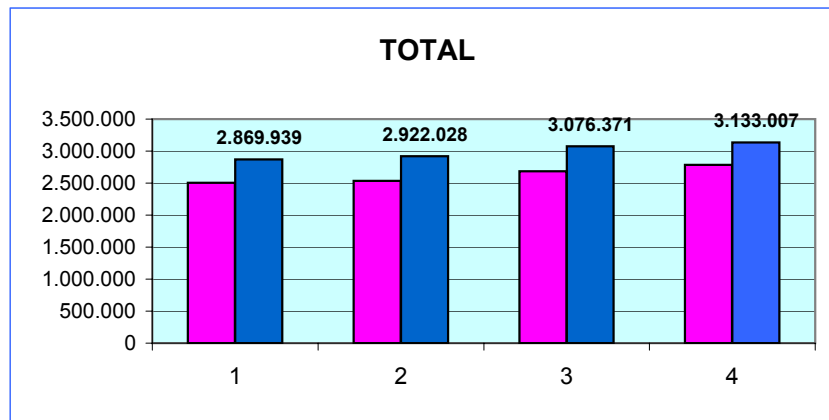
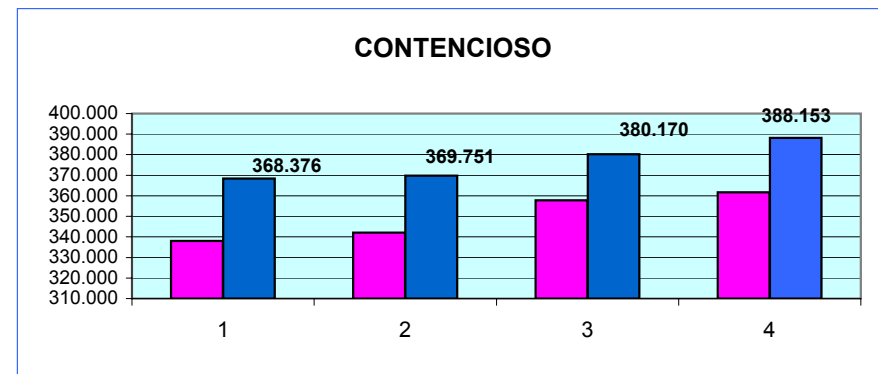
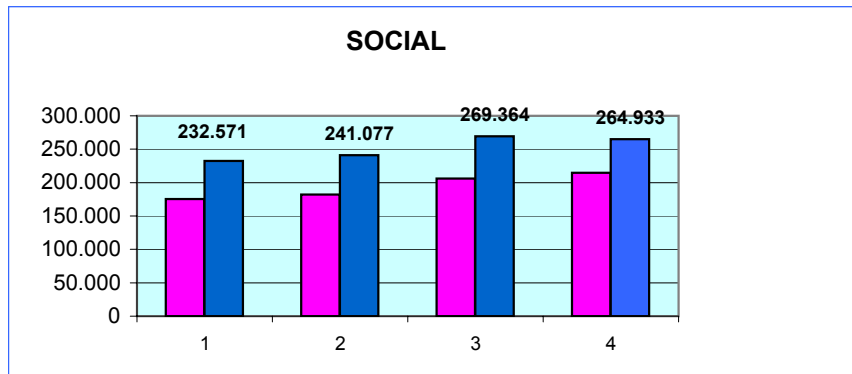
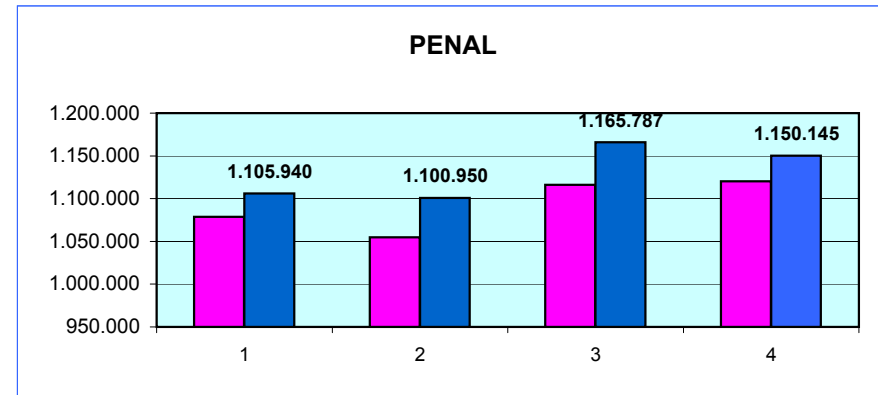
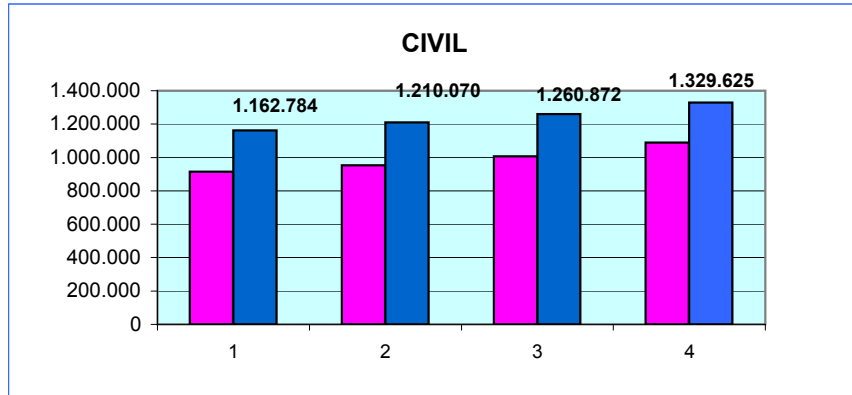

RESULTOS (Por Trimestre)

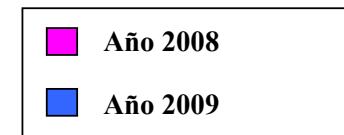
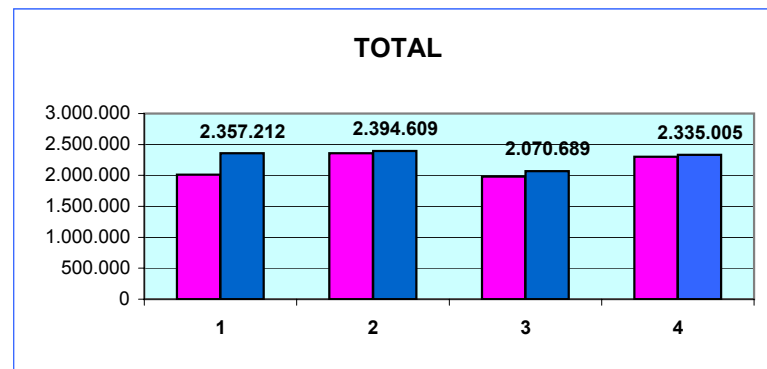
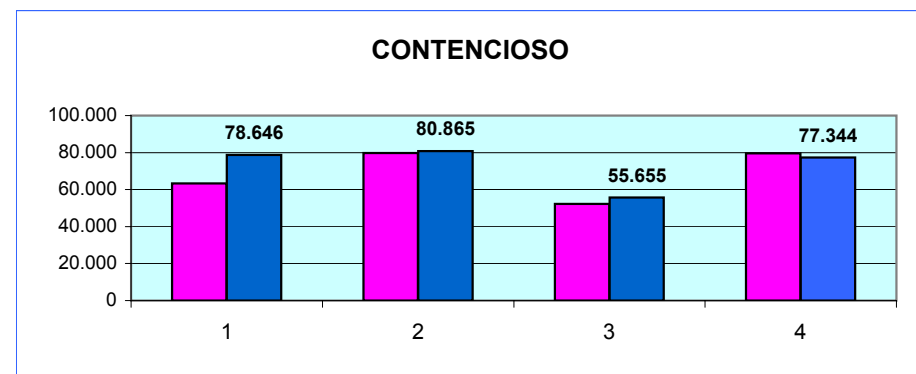
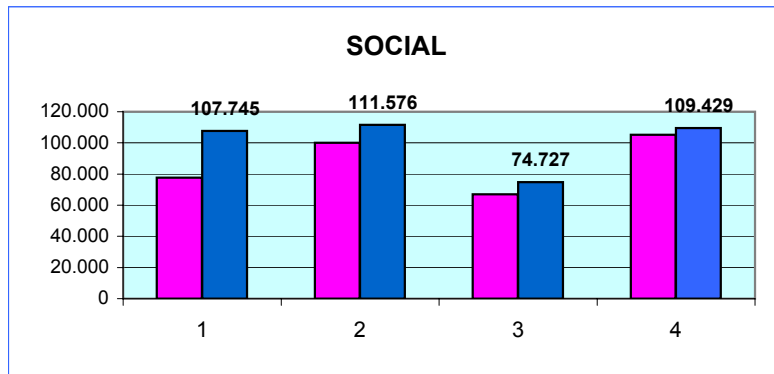
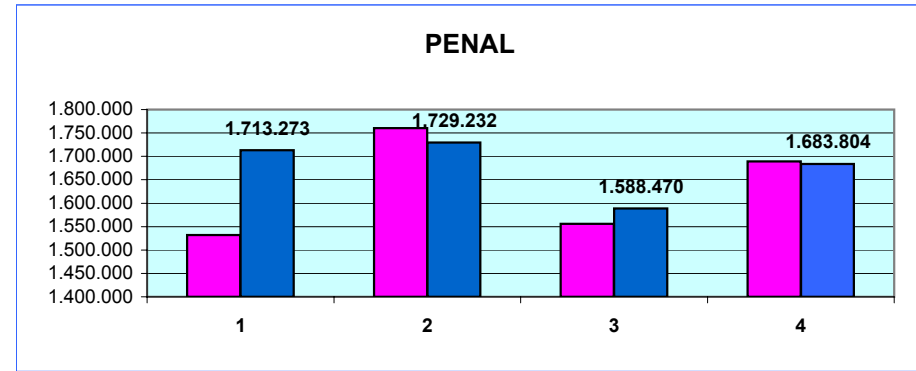
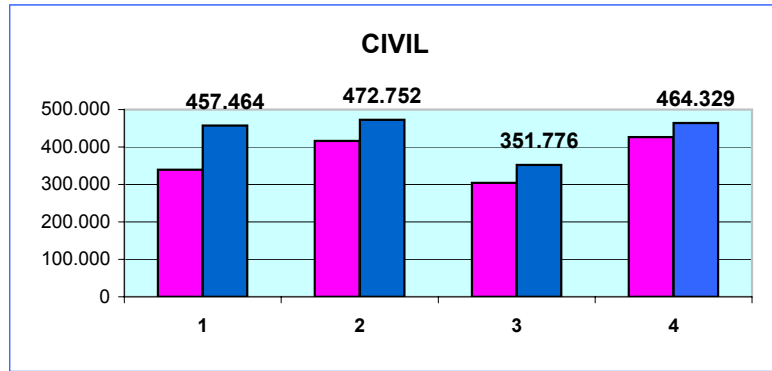

SENTENCIAS (Por Trimestre)

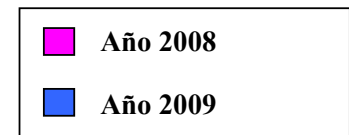
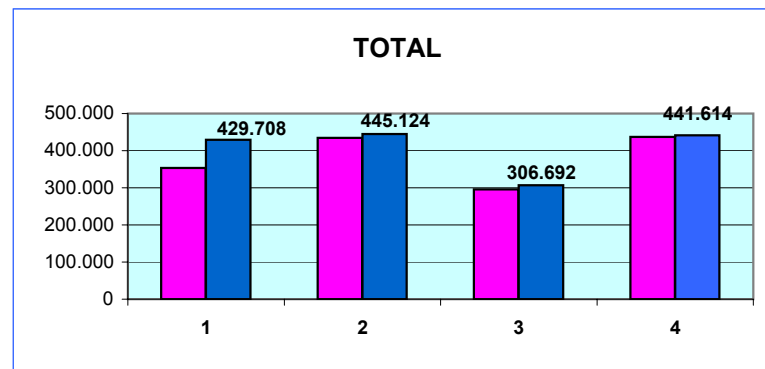
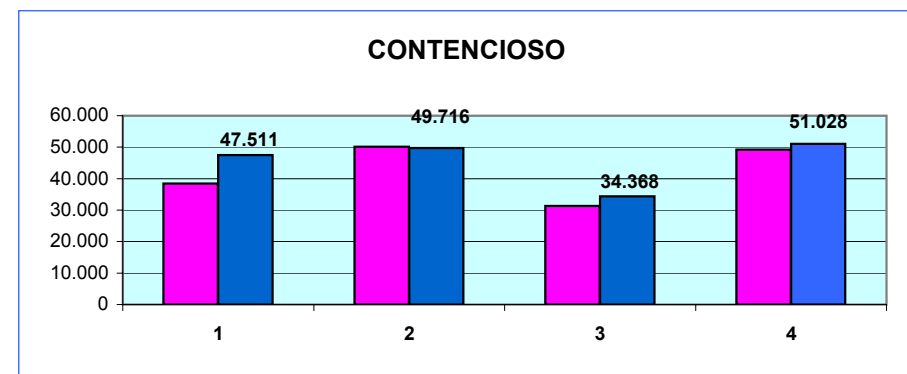
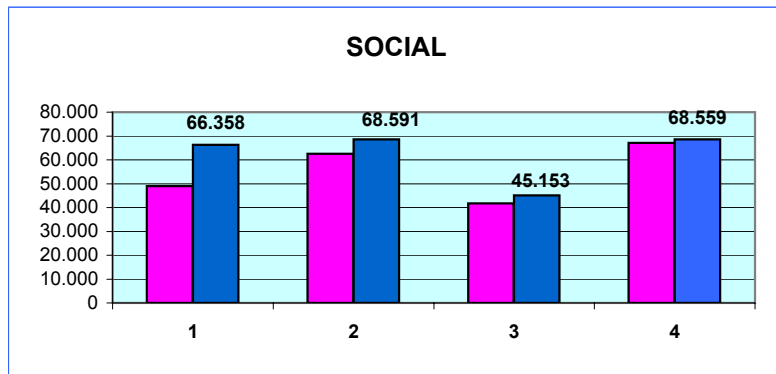
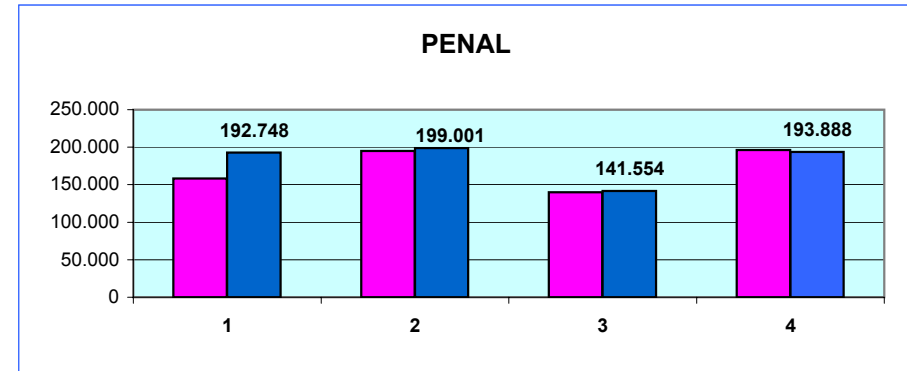
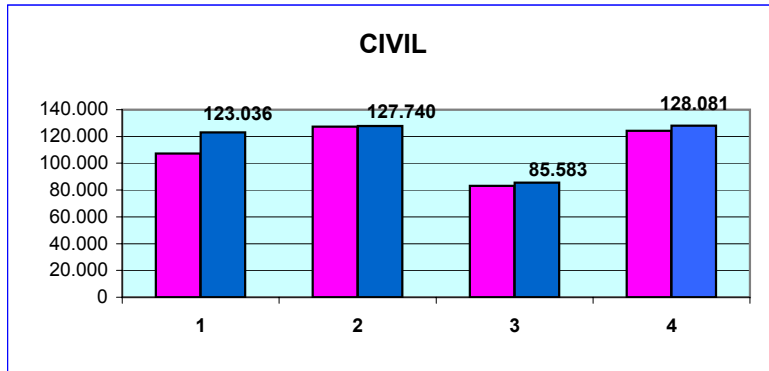

AUTOS (Por Trimestre)

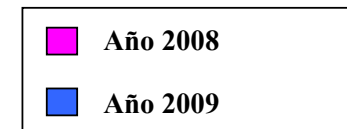
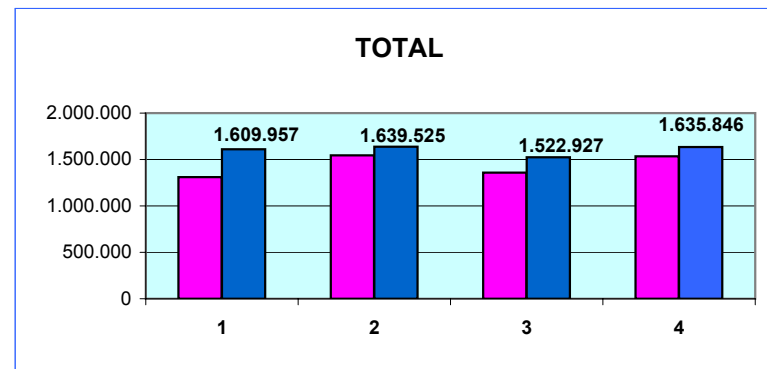
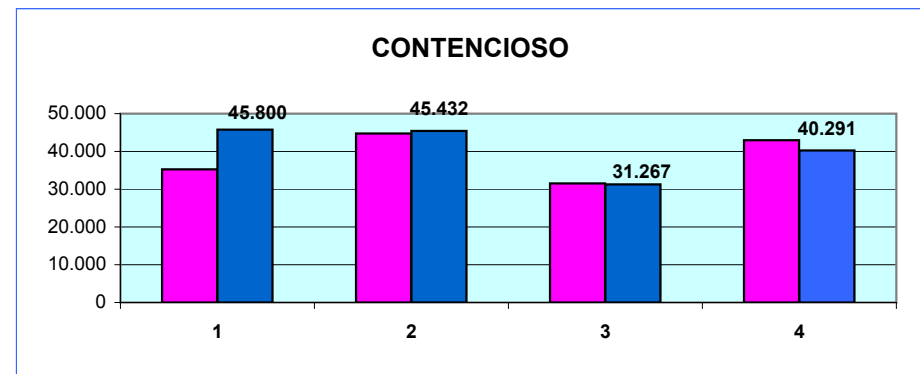
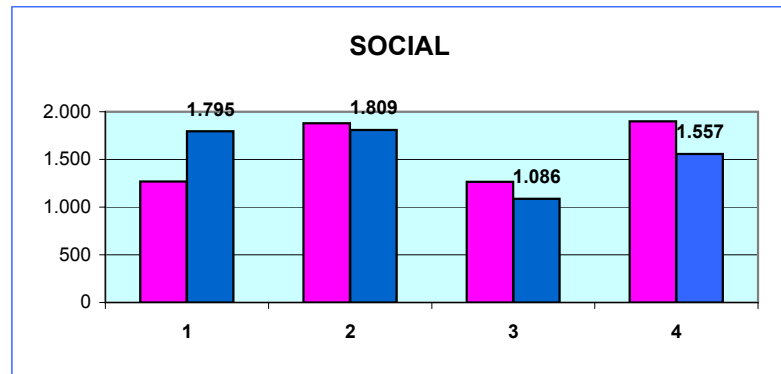
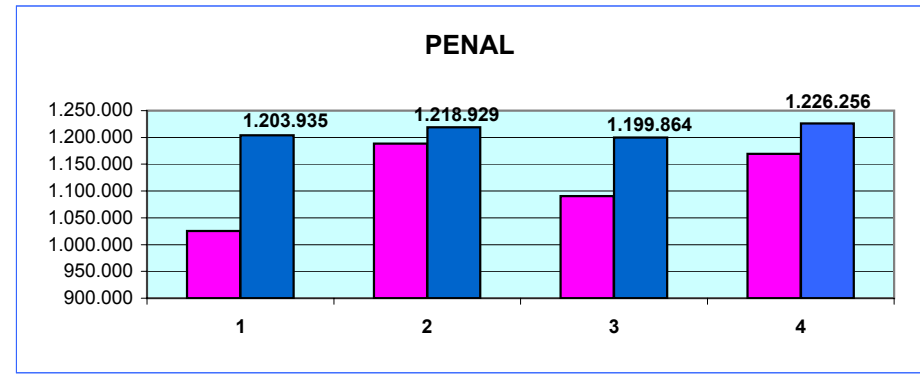
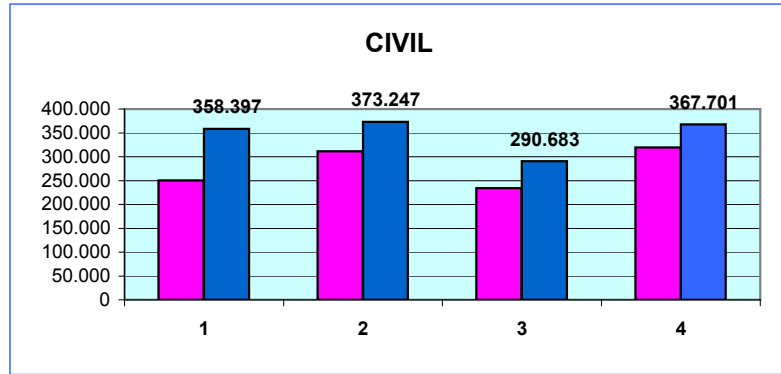

TASA DE PENDENCIA (Por Trimestre)

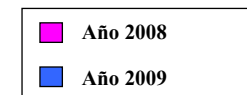
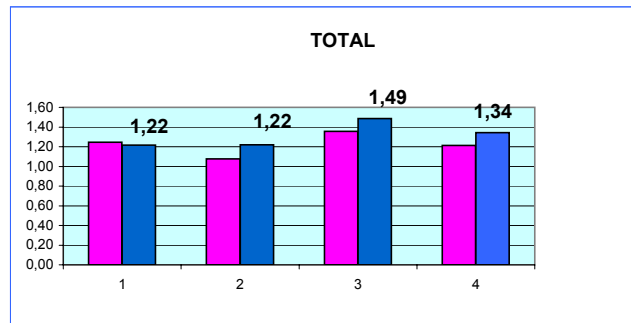
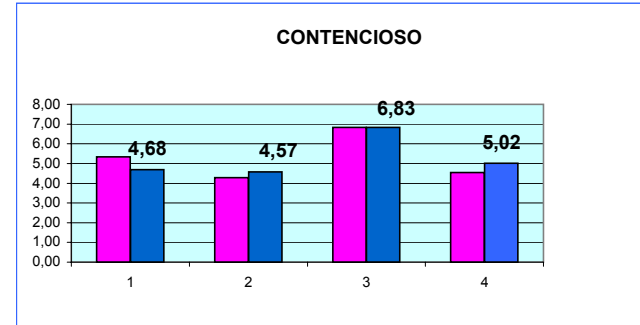
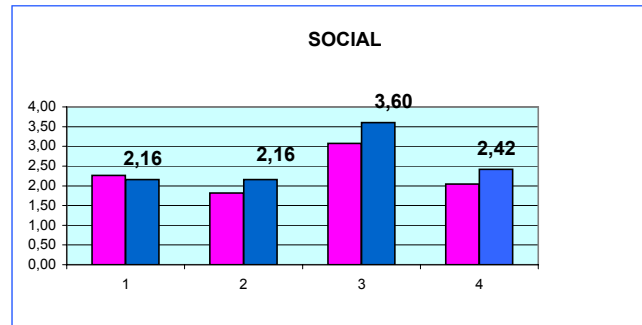
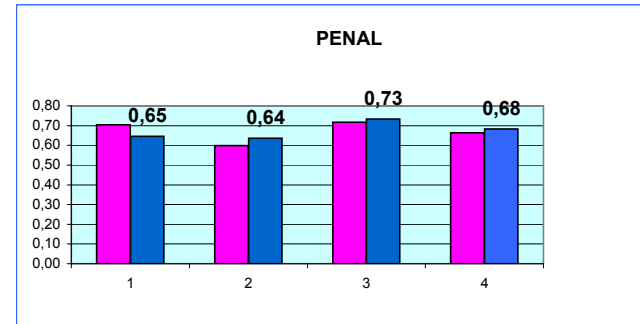
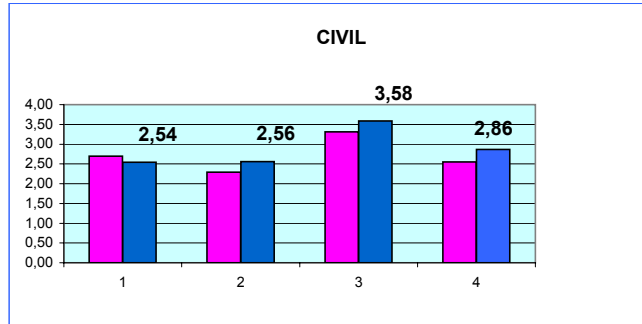

TASA DE RESOLUCIÓN (1)

(Por Trimestre)

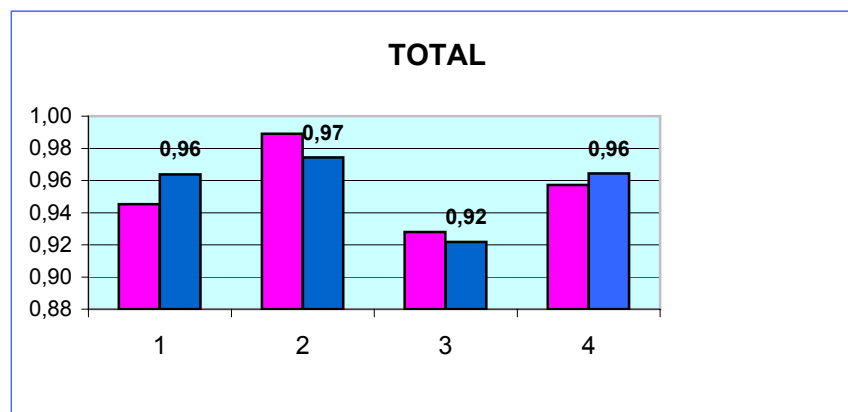
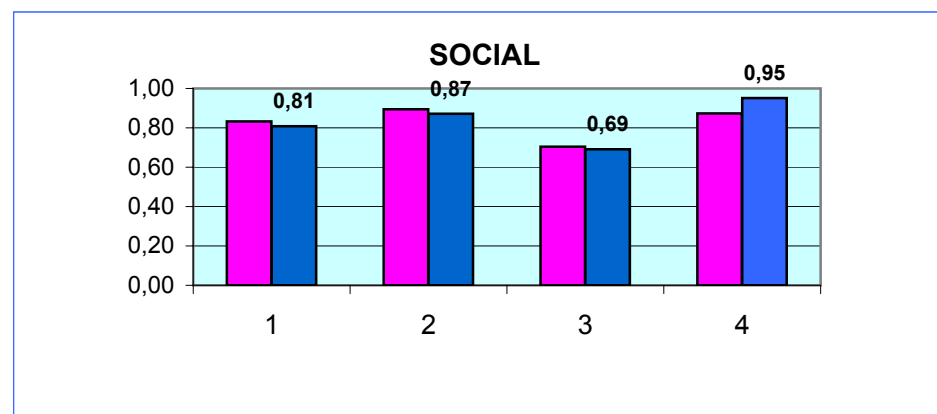
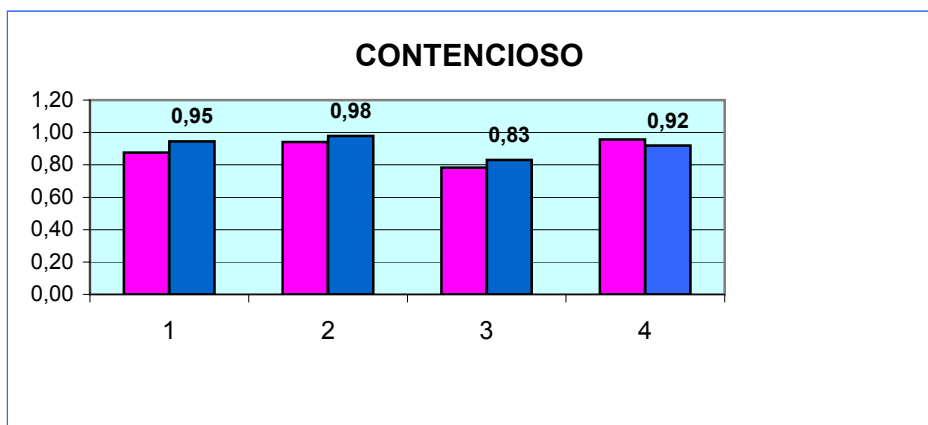
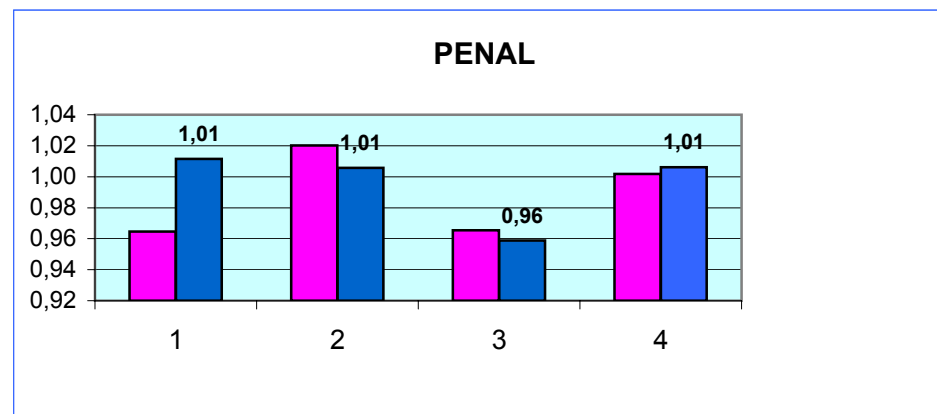
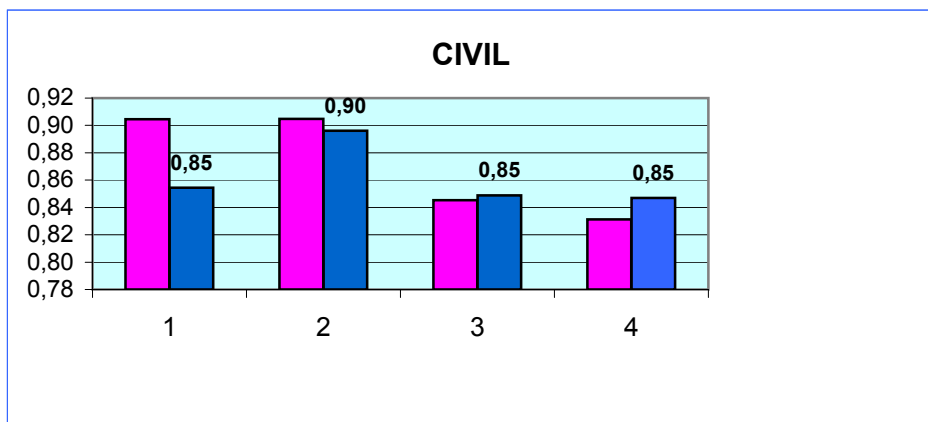

(1) RATIO RESUELTOS/INGRESADOS

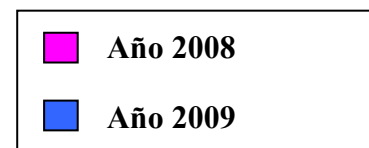

TASA DE SENTENCIA (1) (Por Trimestre)

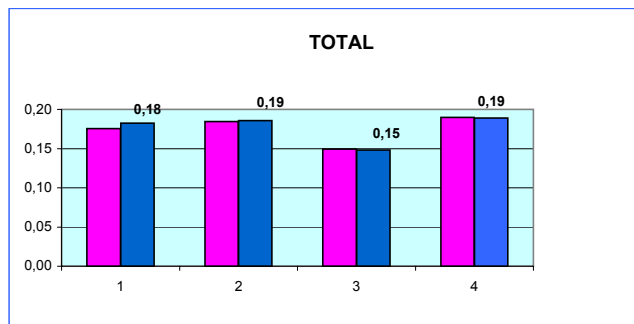
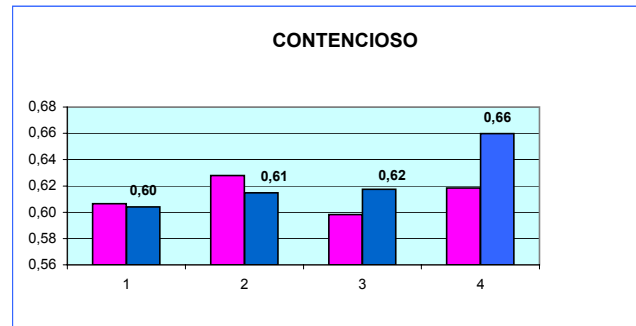
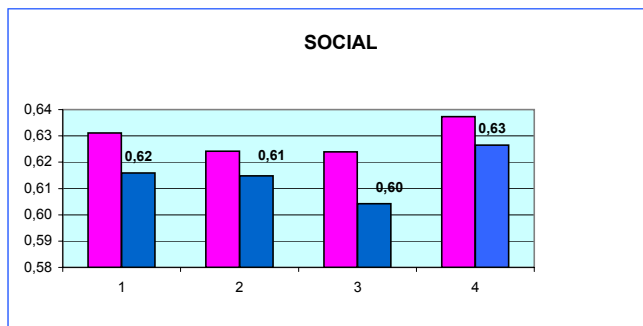
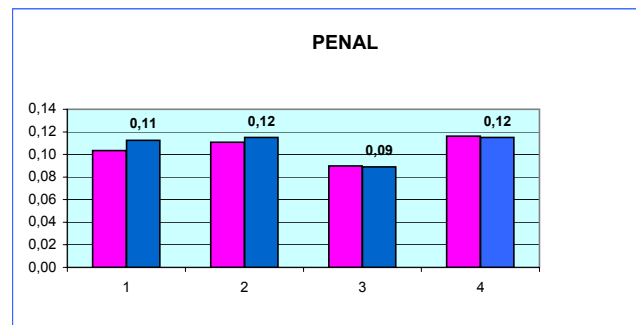
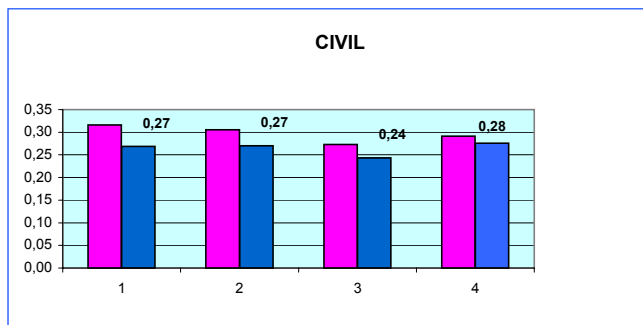

(1) RATIO SENTENCIAS/RESUELTOS

■ Año 2008
■ Año 2009

Asuntos registrados por jurisdicciones

CUARTO TRIMESTRE 2009

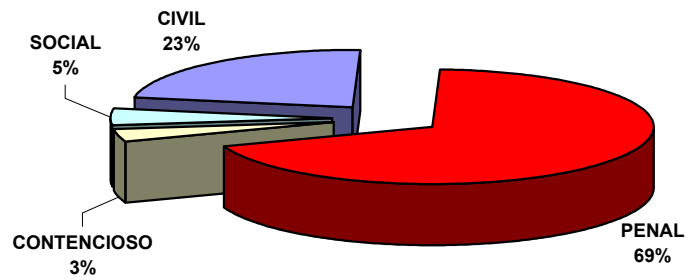

CUARTO TRIMESTRE 2008

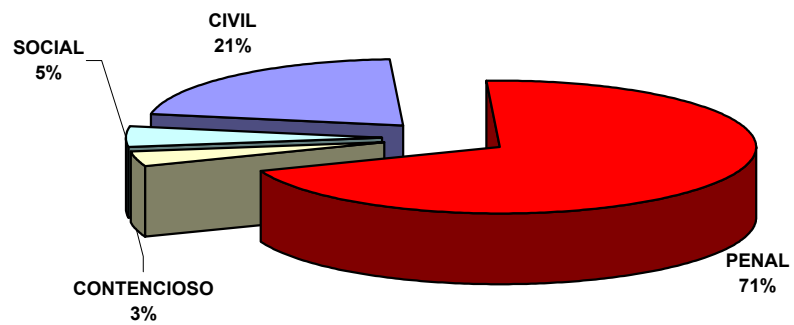



Gráficos comparativos de los Tribunales Superiores de Justicia

Cuarto Trimestre 2009

ACTIVIDAD JUDICIAL
Datos por Comunidad y media Nacional

Periodo
AÑO 2009

TASA DE PENDENCIA (1)

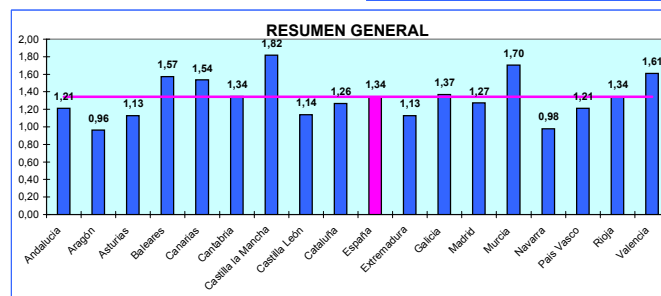
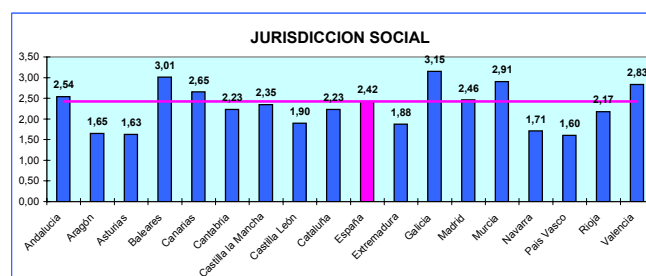
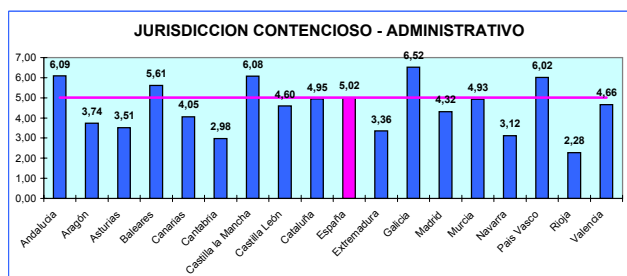
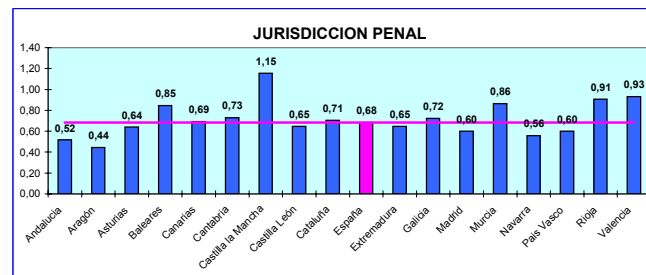
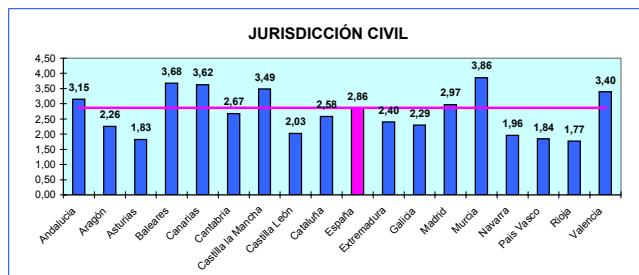

(1) Ratio Pendientes/Resueltos

■ Comunidades Autónomas — España

ACTIVIDAD JUDICIAL

Datos por Comunidad y media Nacional

Periodo

AÑO 2009

TASA DE RESOLUCIÓN (1)

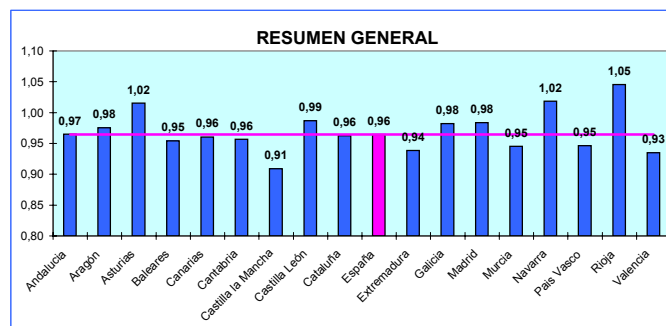
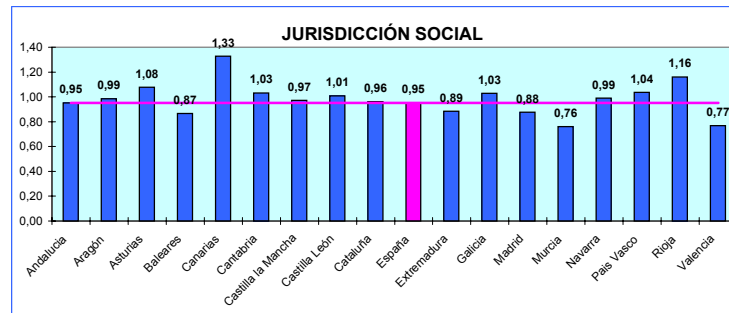
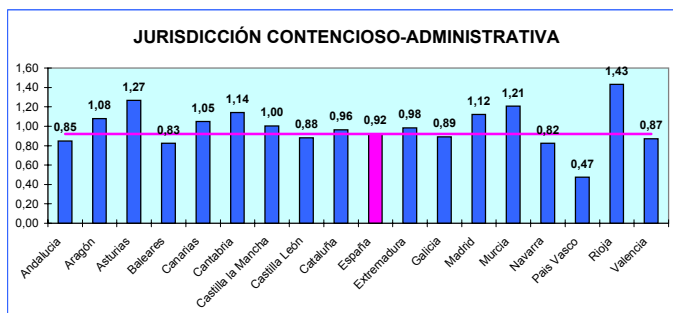
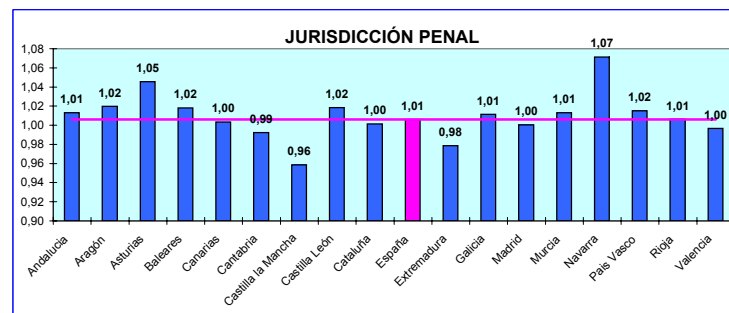
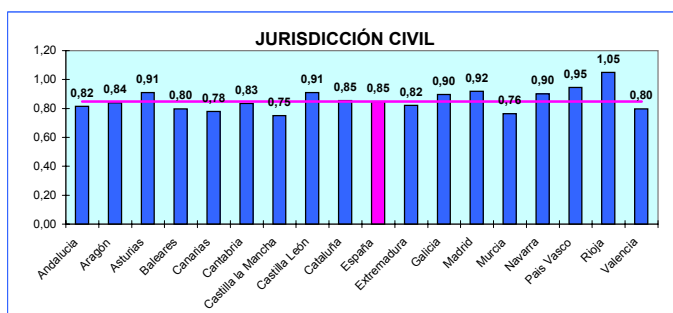

(1) Ratio Resueltos/Ingresados

■ Comunidades Autónomas ■ España

ACTIVIDAD JUDICIAL

Datos por Comunidad y media Nacional

Periodo

AÑO 2009

TASA DE SENTENCIA (1)

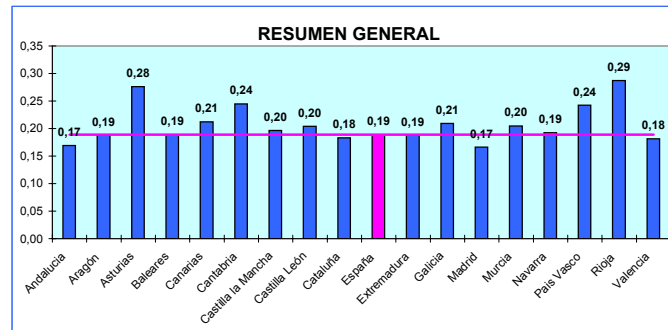
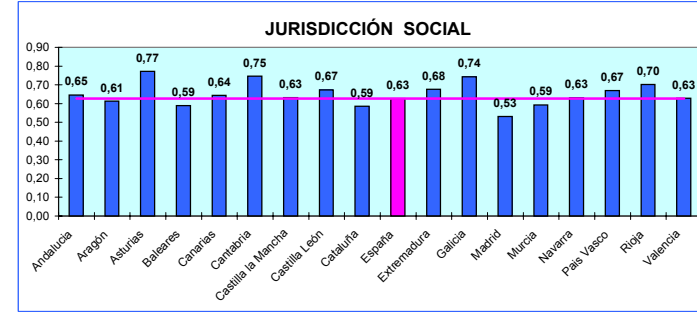
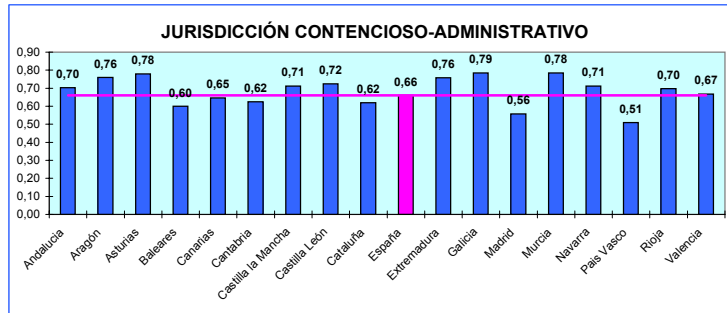
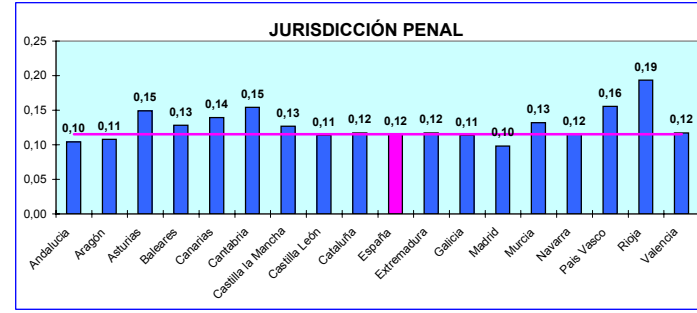
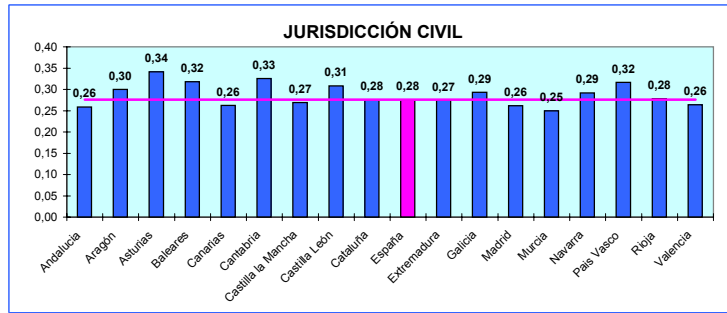

(1) Ratio Sentencias/Resueltos

■ Comunidades Autónomas ■ España

ACTIVIDAD JUDICIAL

Datos por Comunidad y media Nacional

Periodo

AÑO 2009

TASA DE CONGESTIÓN (1)

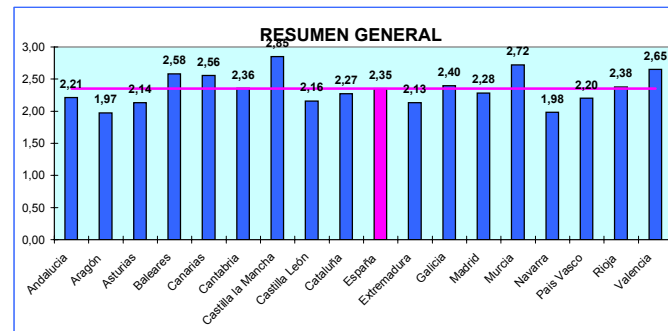
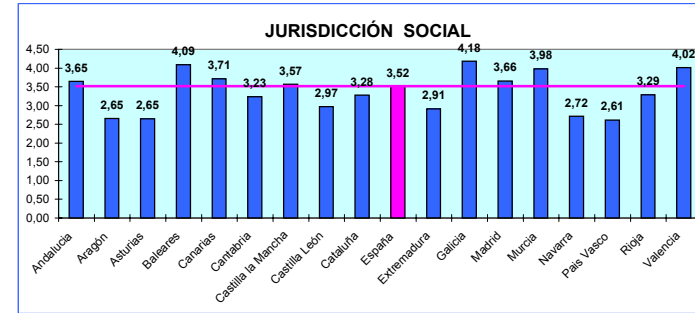
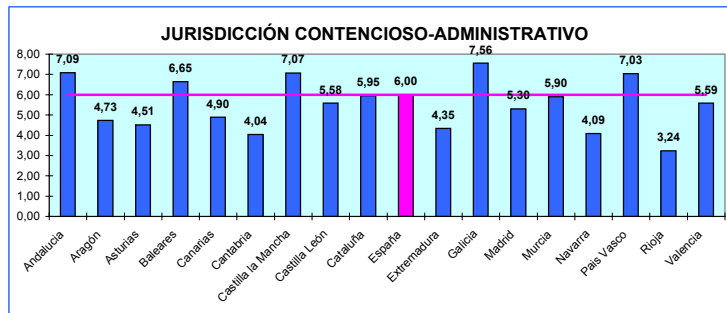
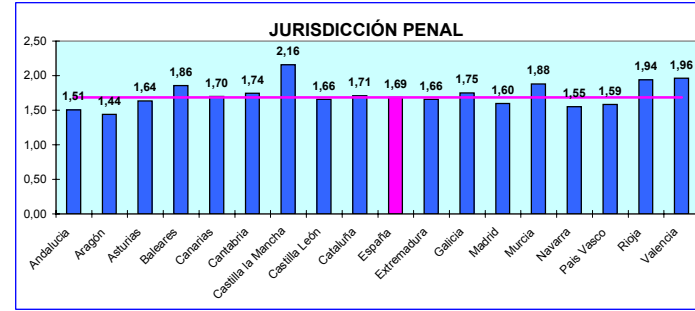
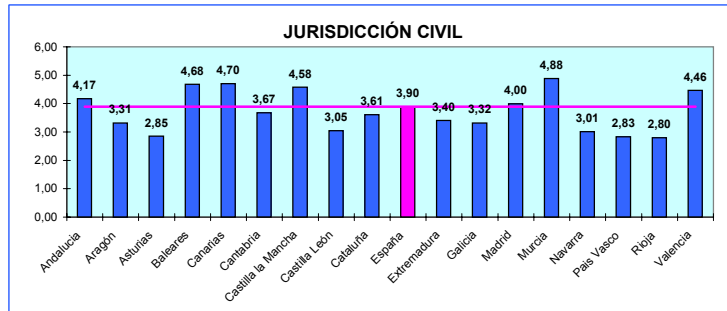

(1)RATIO (PENDIENTES INICIO + INGRESADOS)/RESUELTOS

■ Comunidades Autónomas ■ España

ACTIVIDAD JUDICIAL
Datos por Comunidad y media Nacional

Periodo
AÑO 2009

TASA DE LITIGIOSIDAD (1)

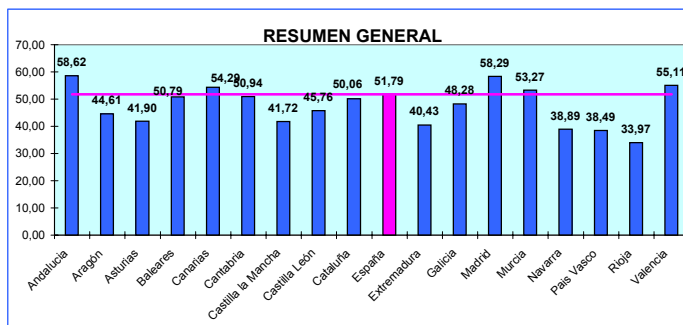
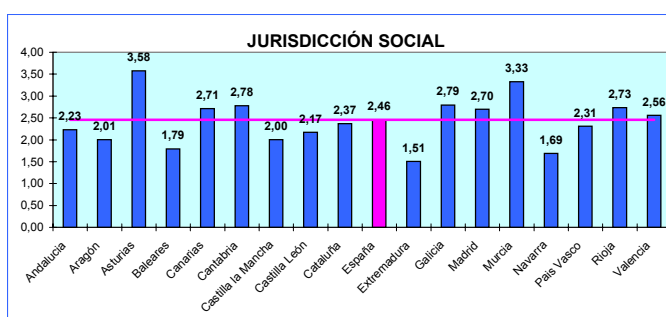
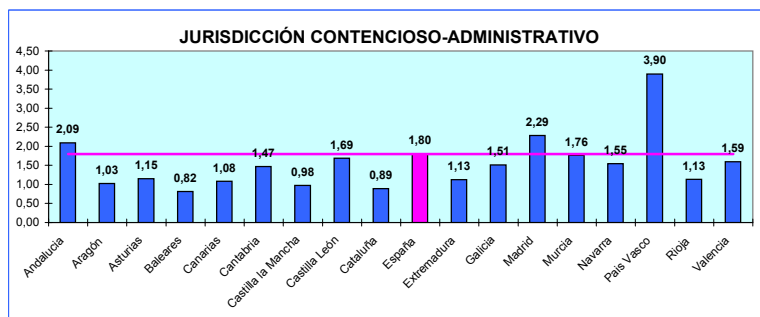
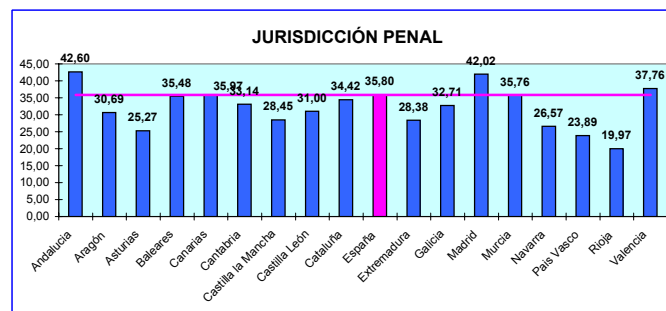
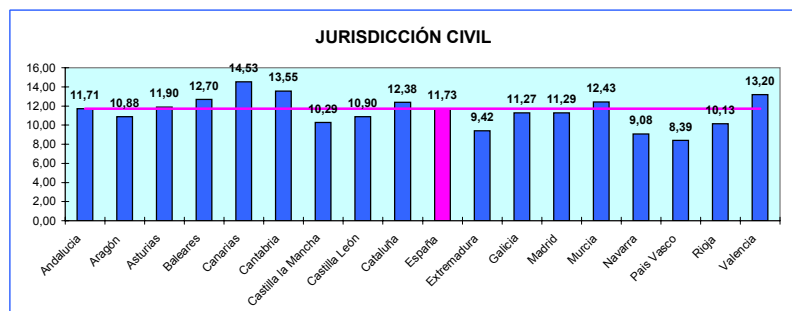

(1) Asuntos registrados por cada 1000 habitantes

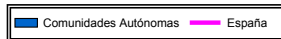



Mapas comparativos de los Tribunales Superiores de Justicia

CUARTO TRIMESTRE 2009

Tasa de Pendencia (Por TSJ y Jurisdicción)

civil

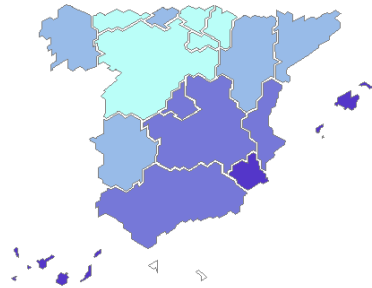

civil

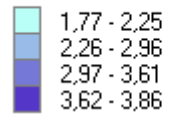

penal

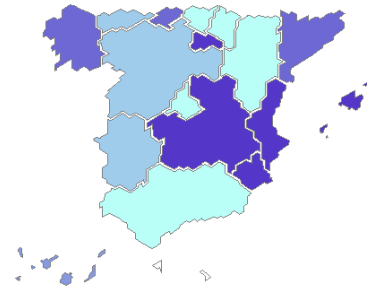

penal

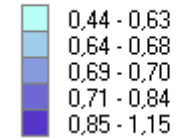

social

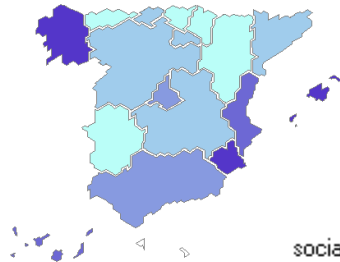

social

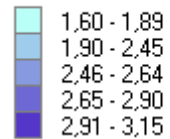

Cont-Advo.

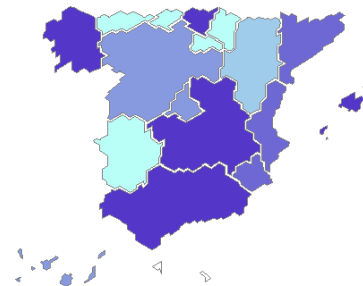

contencioso

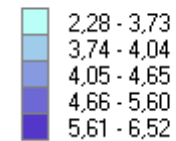

Tasa de Pendencia (Por TSJ y Jurisdicción) TOTAL

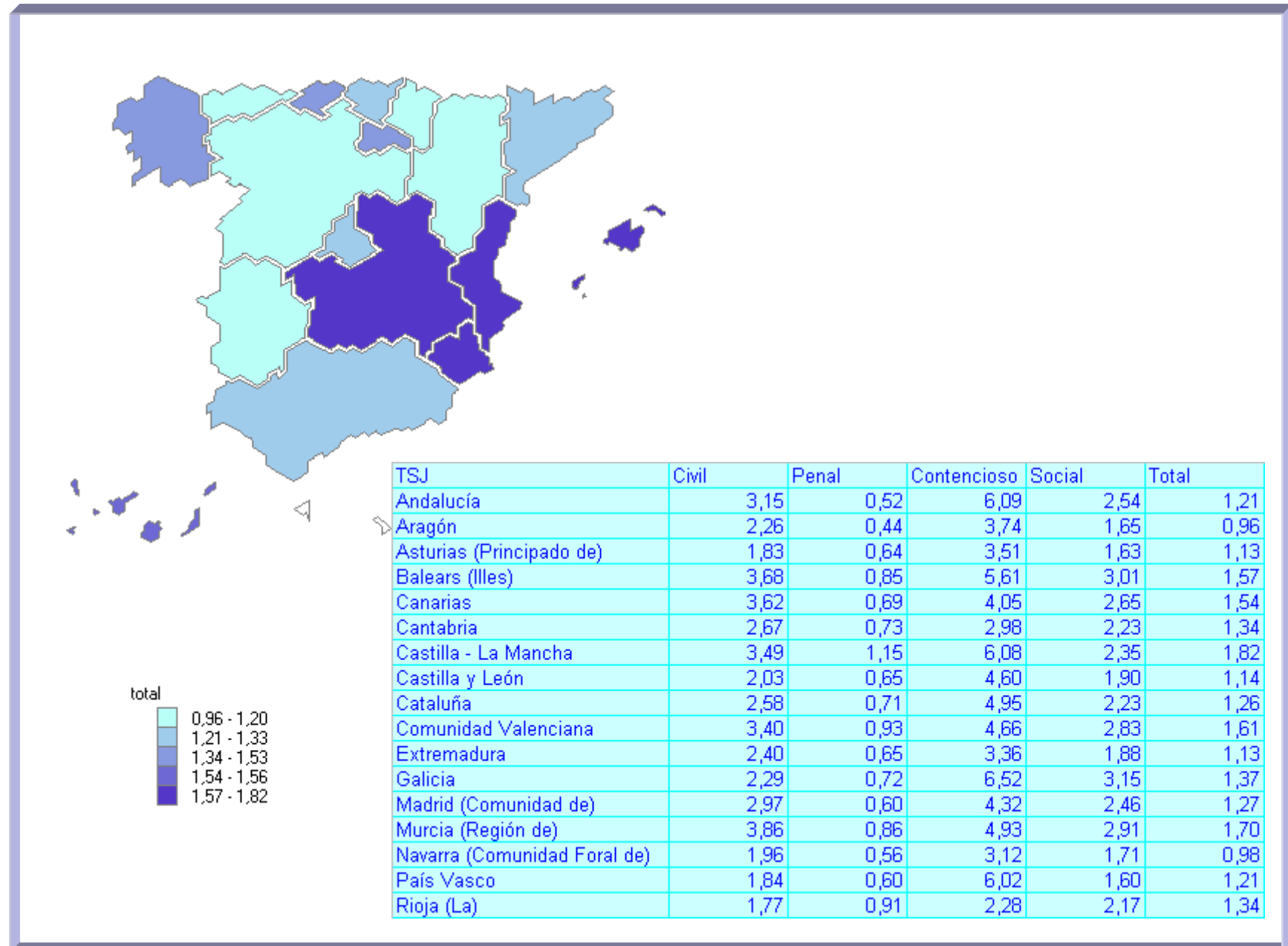

Tasa de Congestión (Por TSJ y Jurisdicción)

civil

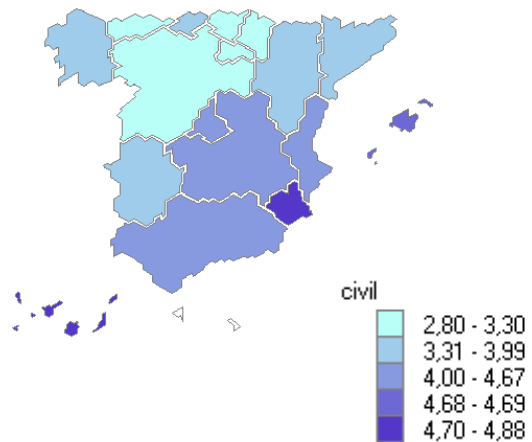

penal

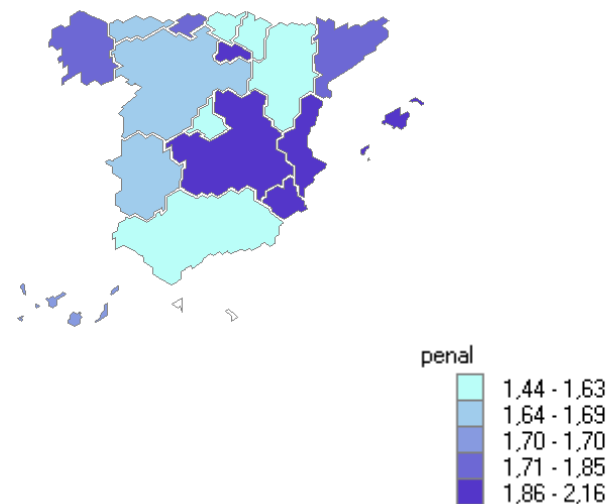

social

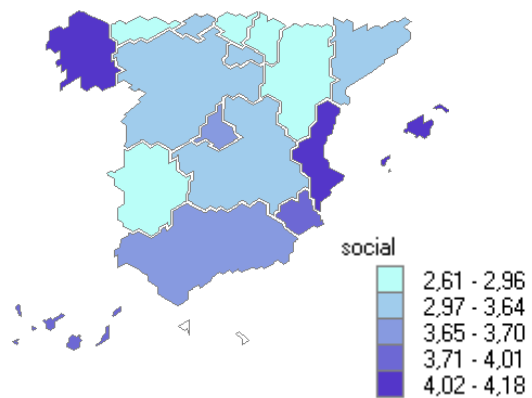

Cont-Advo.

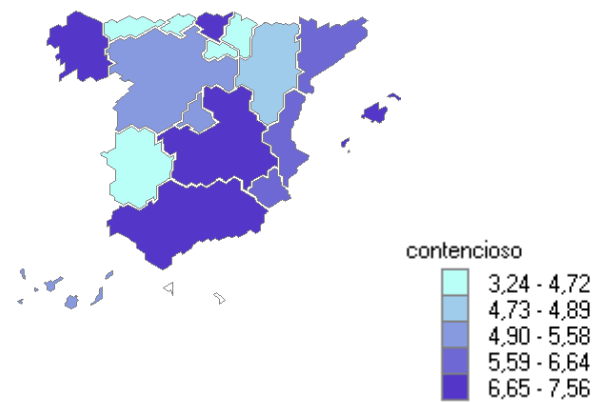

Tasa de Congestión (Por TSJ y Jurisdicción) TOTAL

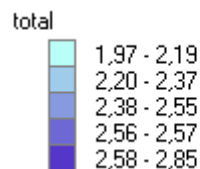
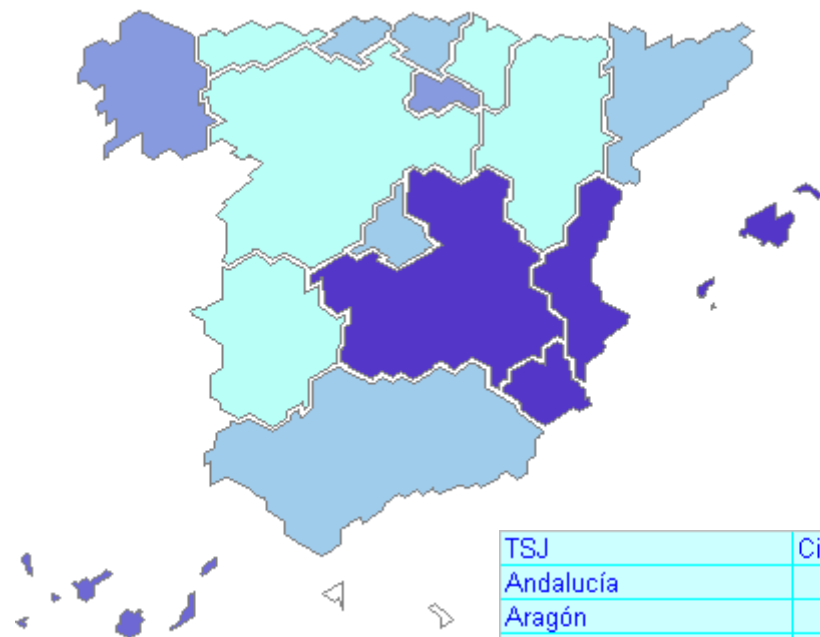

TSJ	Civil	Penal	Contencioso	Social	Total
Andalucía	4,17	1,51	7,09	3,65	2,21
Aragón	3,31	1,44	4,73	2,65	1,97
Asturias (Principado de)	2,85	1,64	4,51	2,65	2,14
Balears (Illes)	4,68	1,86	6,65	4,09	2,58
Canarias	4,70	1,70	4,90	3,71	2,56
Cantabria	3,67	1,74	4,04	3,23	2,36
Castilla - La Mancha	4,58	2,16	7,07	3,57	2,85
Castilla y León	3,05	1,66	5,58	2,97	2,16
Cataluña	3,61	1,71	5,95	3,28	2,27
Comunidad Valenciana	4,46	1,96	5,59	4,02	2,65
Extremadura	3,40	1,66	4,35	2,91	2,13
Galicia	3,32	1,75	7,56	4,18	2,40
Madrid (Comunidad de)	4,00	1,60	5,30	3,66	2,28
Murcia (Región de)	4,88	1,88	5,90	3,98	2,72
Navarra (Comunidad Foral)	3,01	1,55	4,09	2,72	1,98
País Vasco	2,83	1,59	7,03	2,61	2,20
Rioja (La)	2,80	1,94	3,24	3,29	2,38

Tasa de Resolución (Por TSJ y Jurisdicción)

Civil

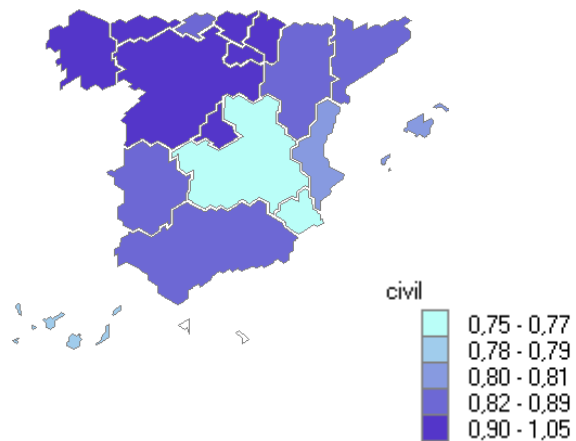

Penal

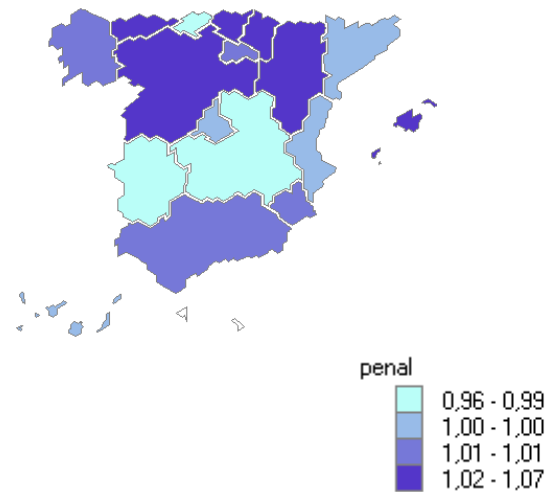

Social

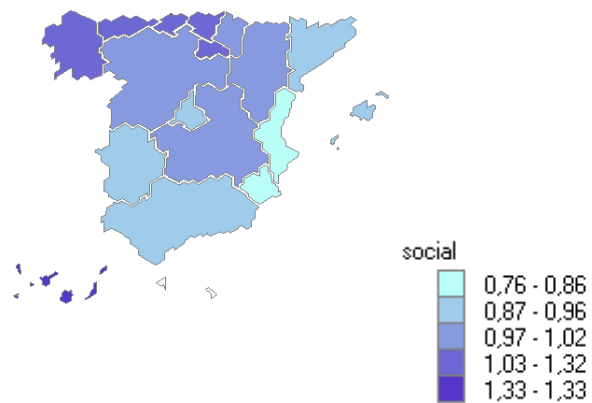

Cont-Advo.

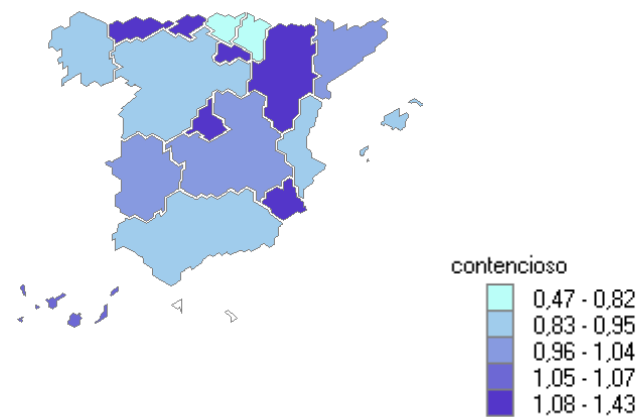

Tasa de Resolución (Por TSJ y Jurisdicción) TOTAL

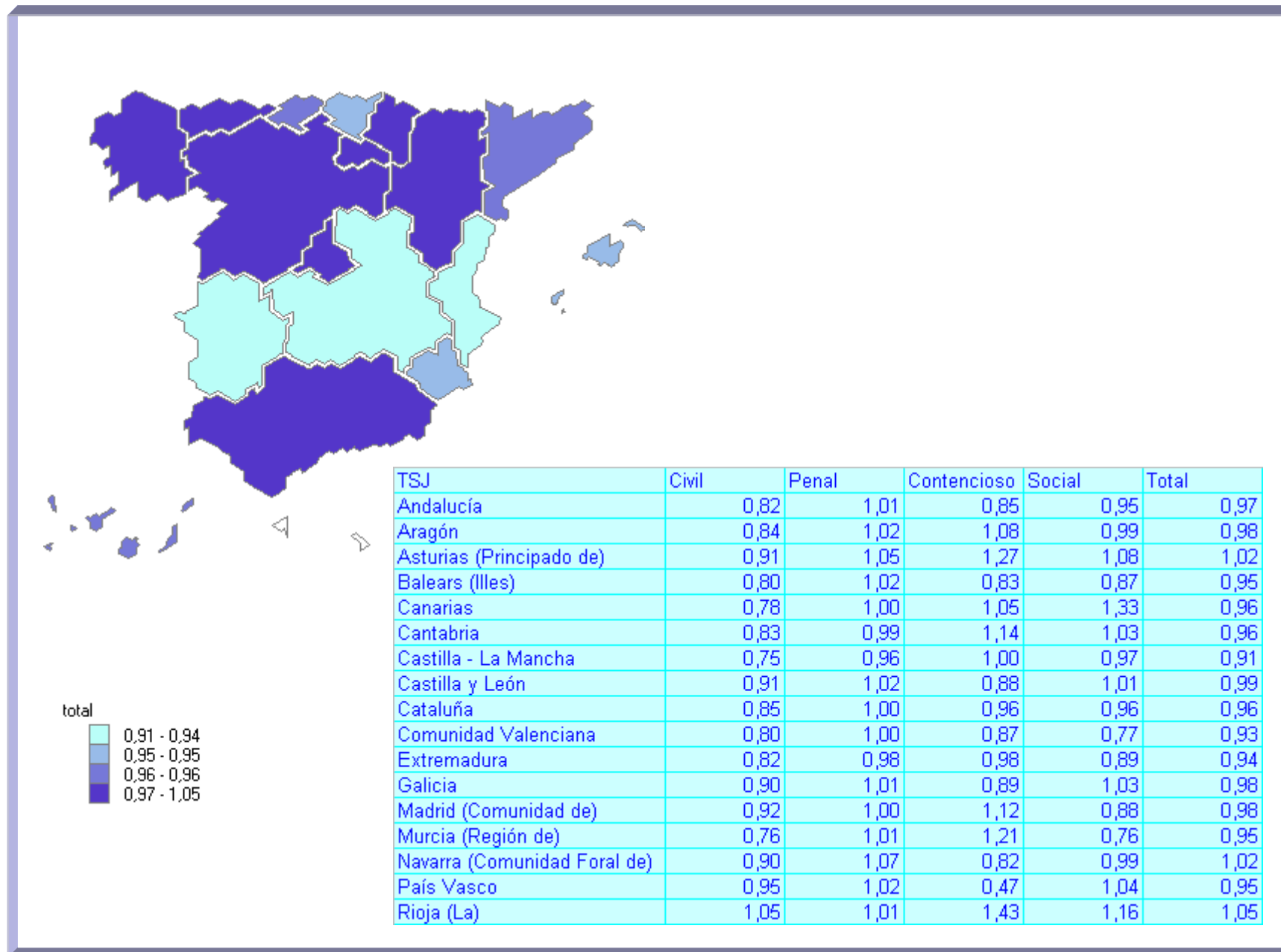



Gráficos comparativos de Provincias

(NO INCLUIDOS DATOS DEL TRIBUNAL SUPREMO, AUDIENCIA NACIONAL Y TRIBUNALES SUPERIORES DE JUSTICIA)

Cuarto Trimestre 2009

TASA DE PENDENCIA - TOTAL

CUARTO TRIMESTRE 2009

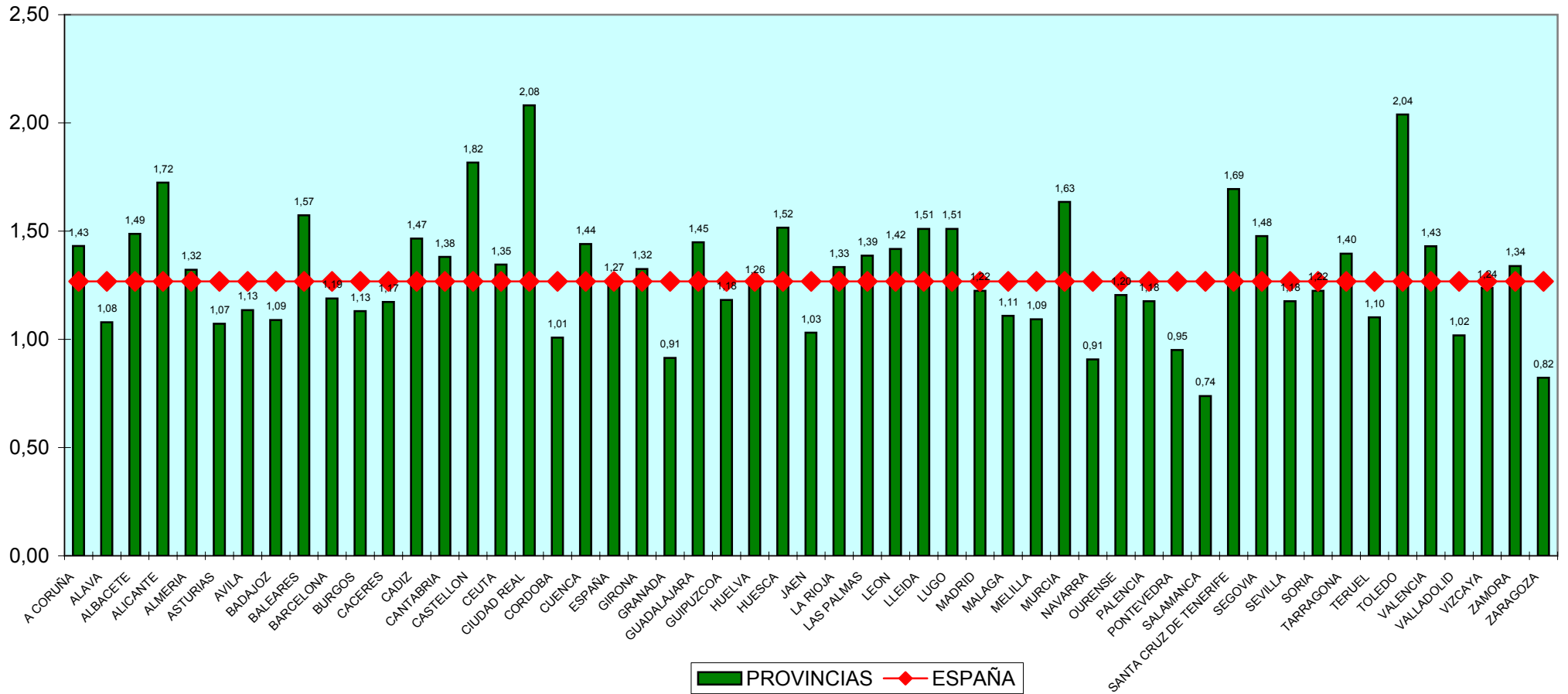

TASA DE PENDENCIA - CIVIL

CUARTO TRIMESTRE 2009

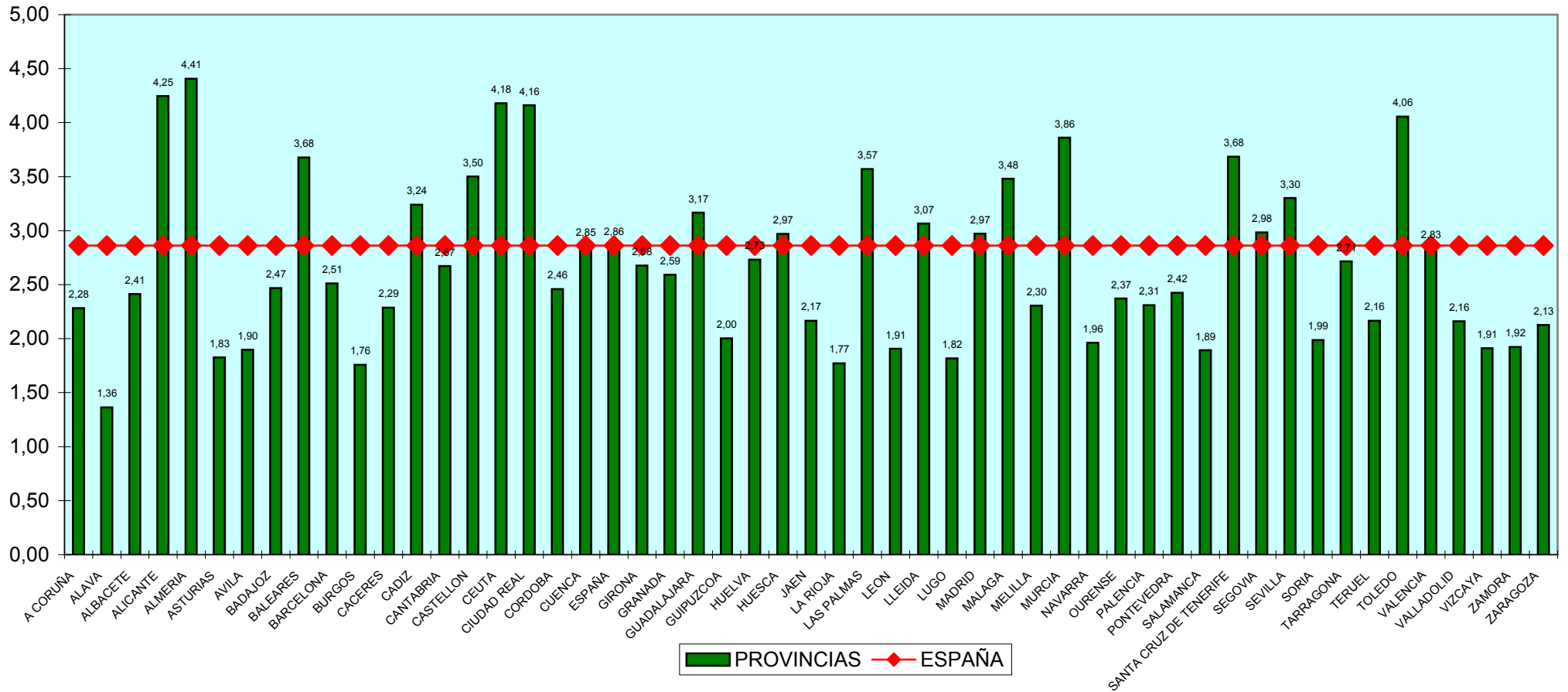

TASA DE PENDENCIA - PENAL

CUARTO TRIMESTRE 2009

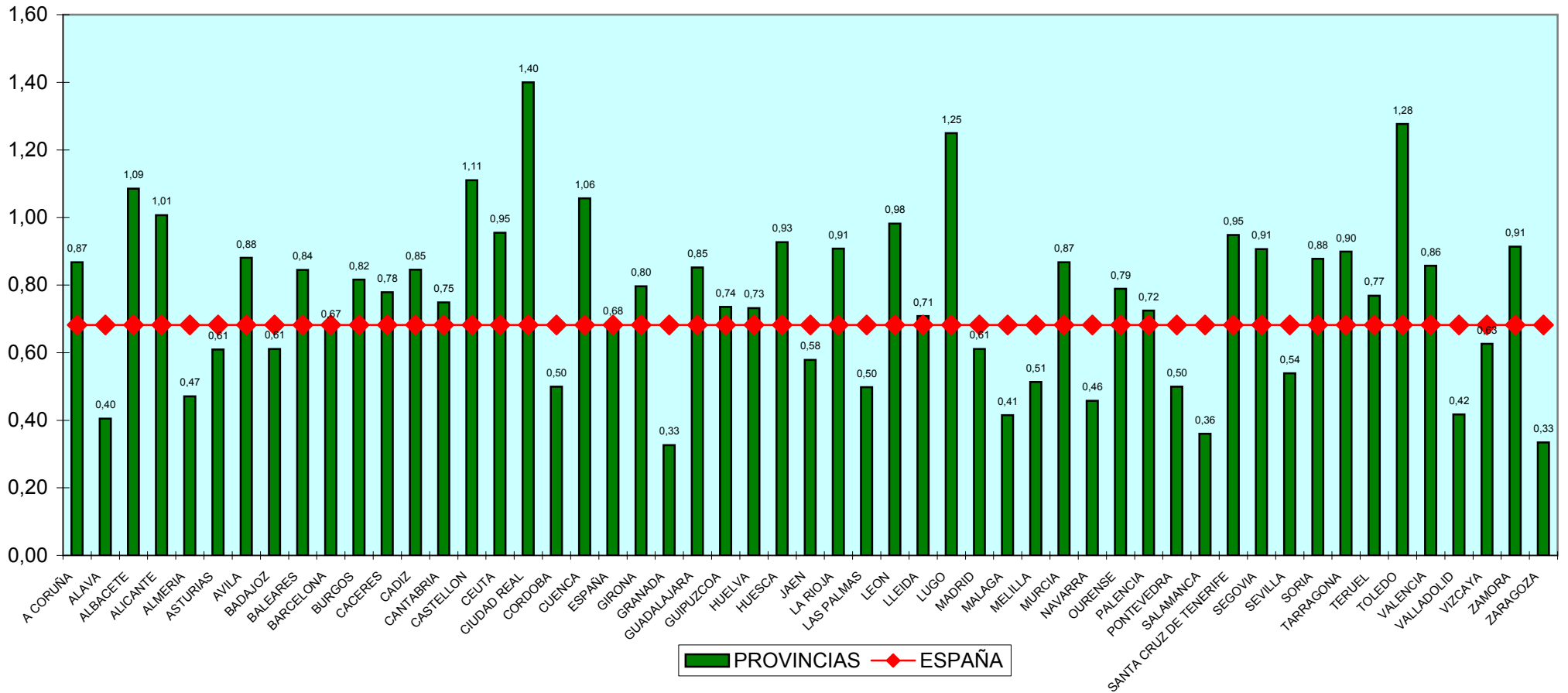

TASA DE PENDENCIA - SOCIAL

CUARTO TRIMESTRE 2009

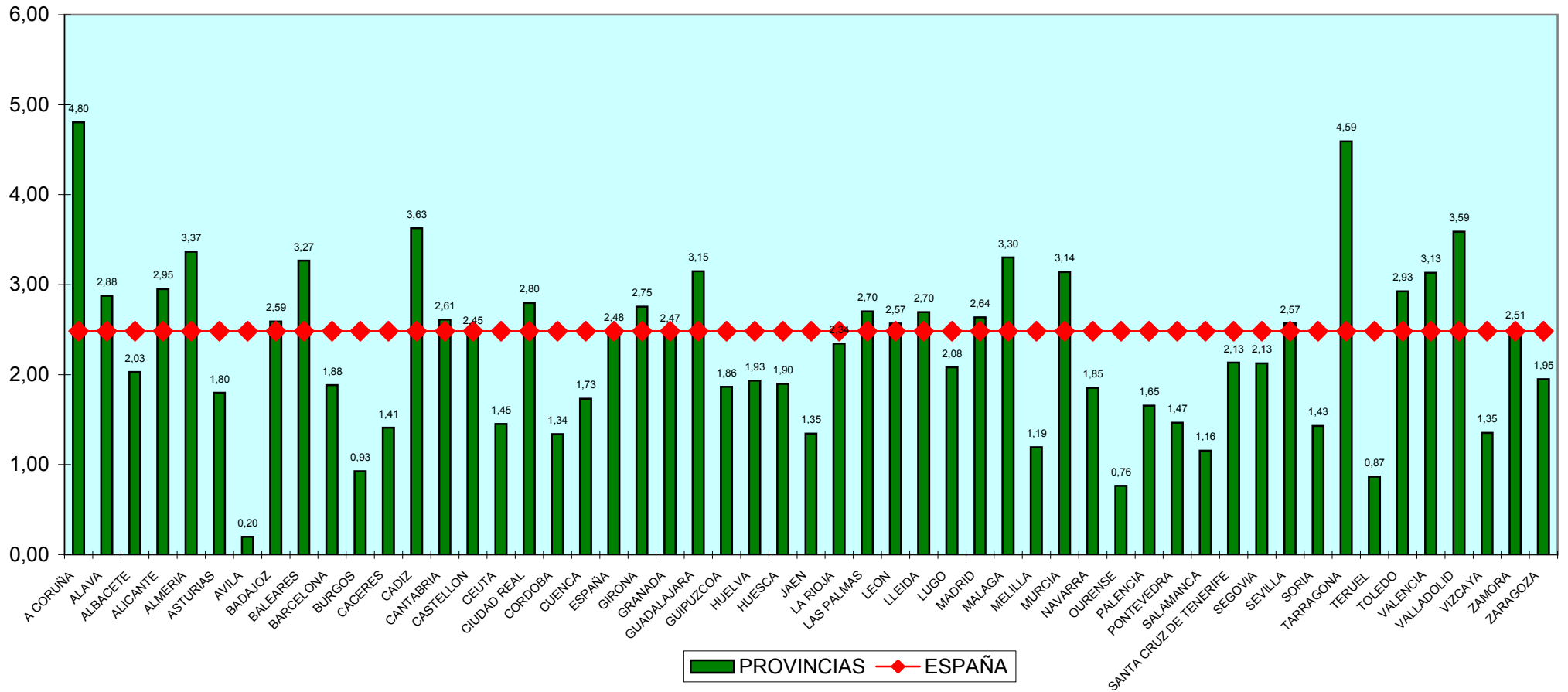

TASA DE PENDENCIA - CONTENCIOSO

CUARTO TRIMESTRE 2009

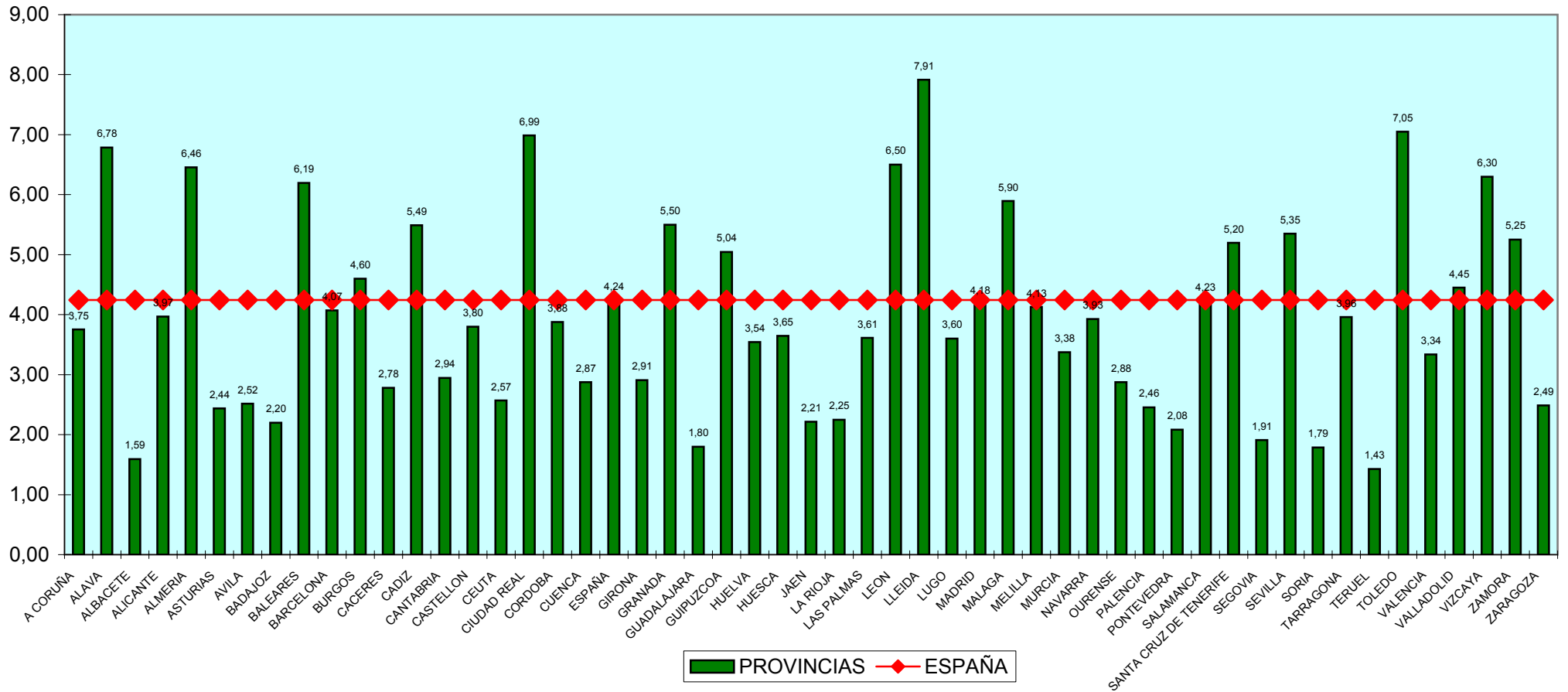

TASA DE RESOLUCIÓN - TOTAL

CUARTO TRIMESTRE 2009

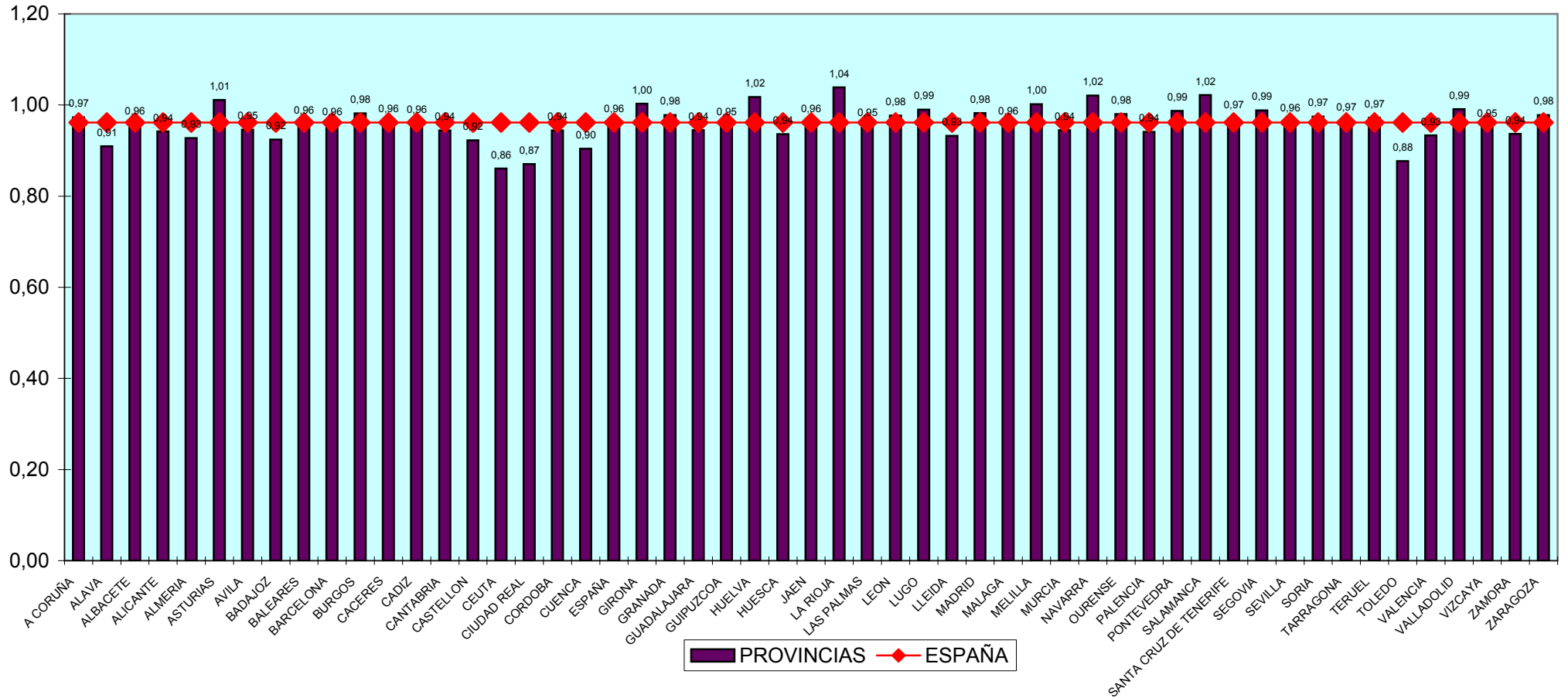

TASA DE RESOLUCIÓN - CIVIL

CUARTO TRIMESTRE 2009

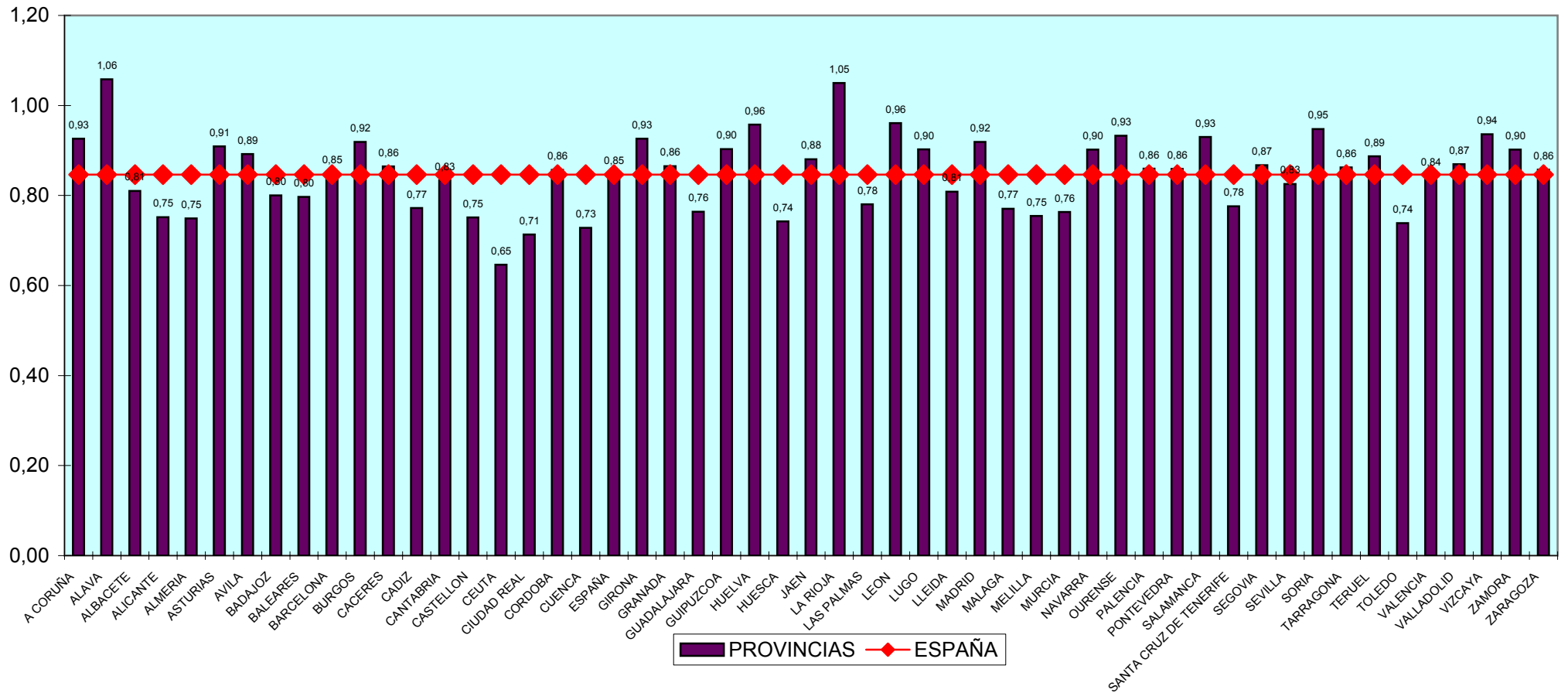

TASA DE RESOLUCIÓN - PENAL

CUARTO TRIMESTRE 2009

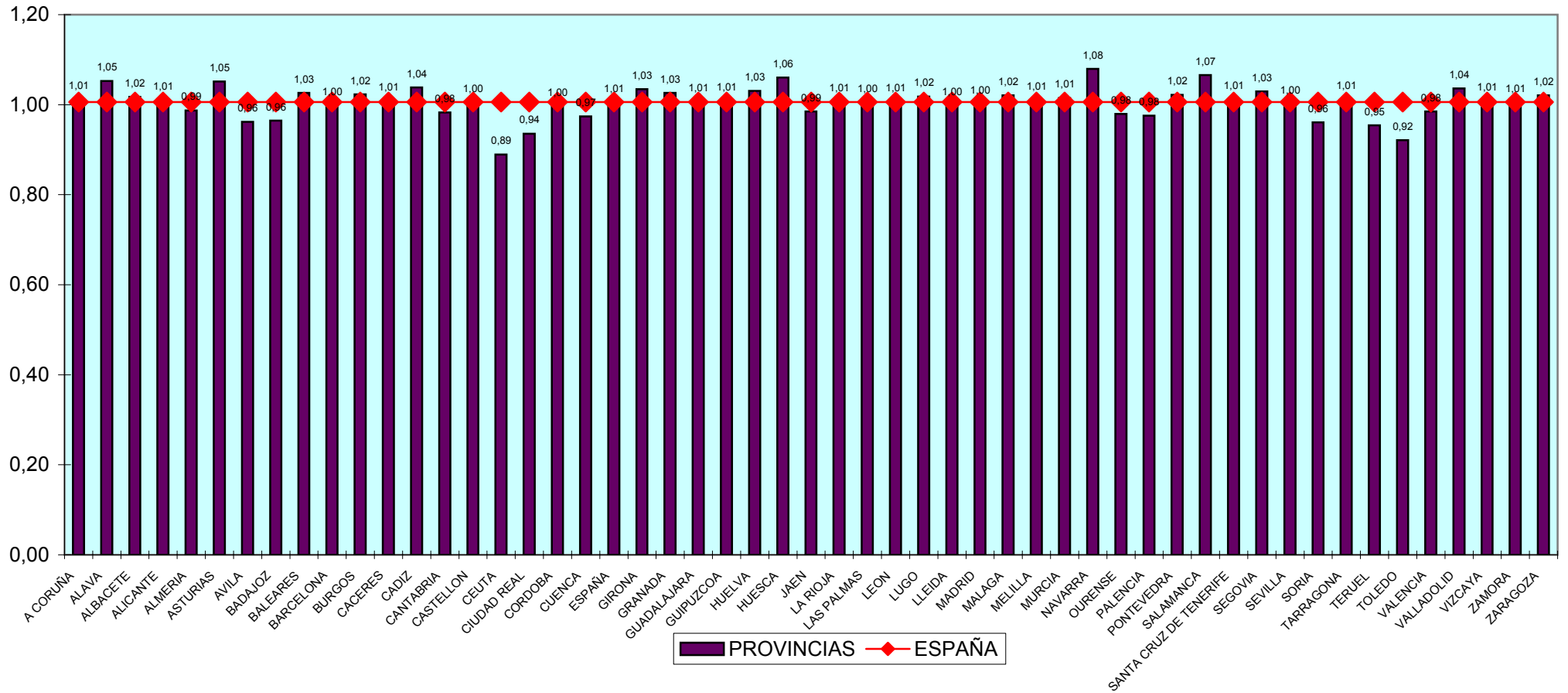

TASA DE RESOLUCIÓN- SOCIAL

CUARTO TRIMESTRE 2009

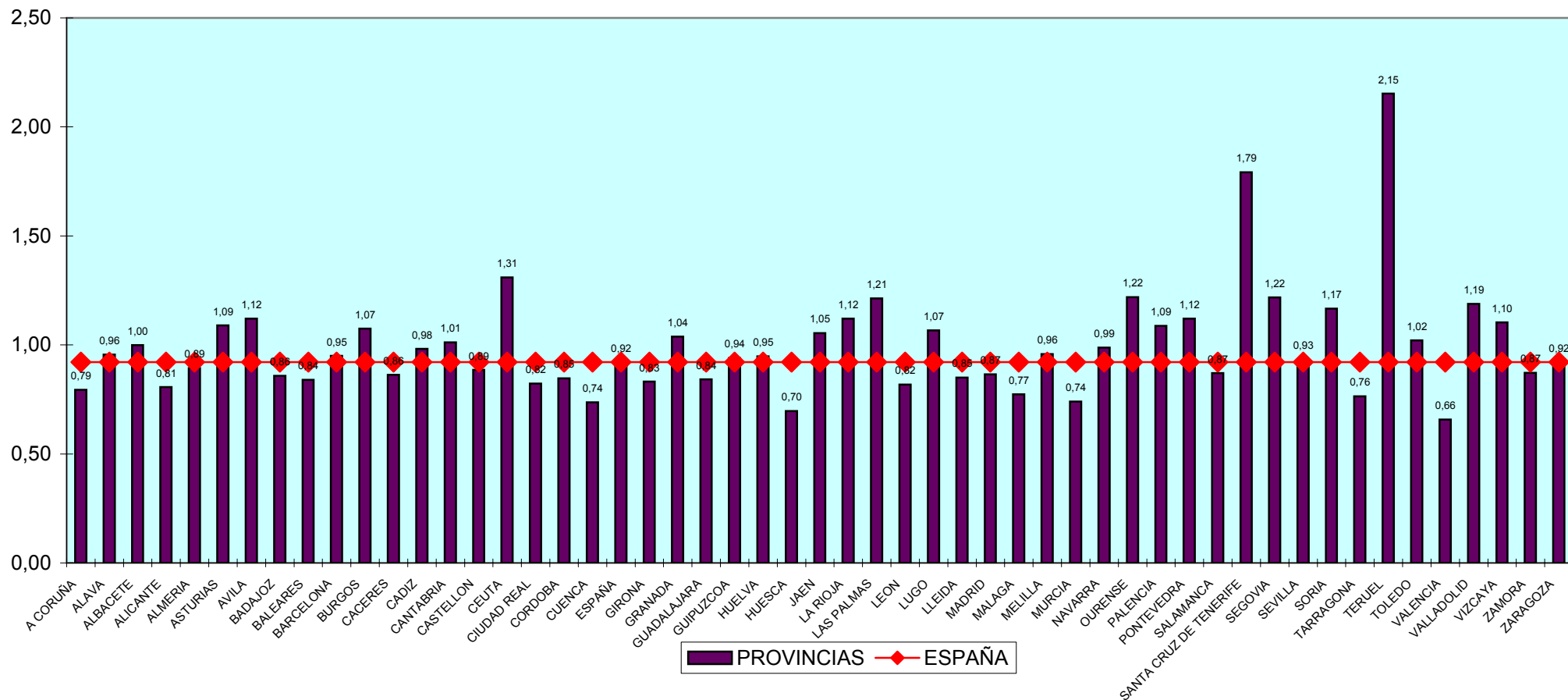

TASA DE RESOLUCIÓN - CONTENCIOSO

CUARTO TRIMESTRE 2009

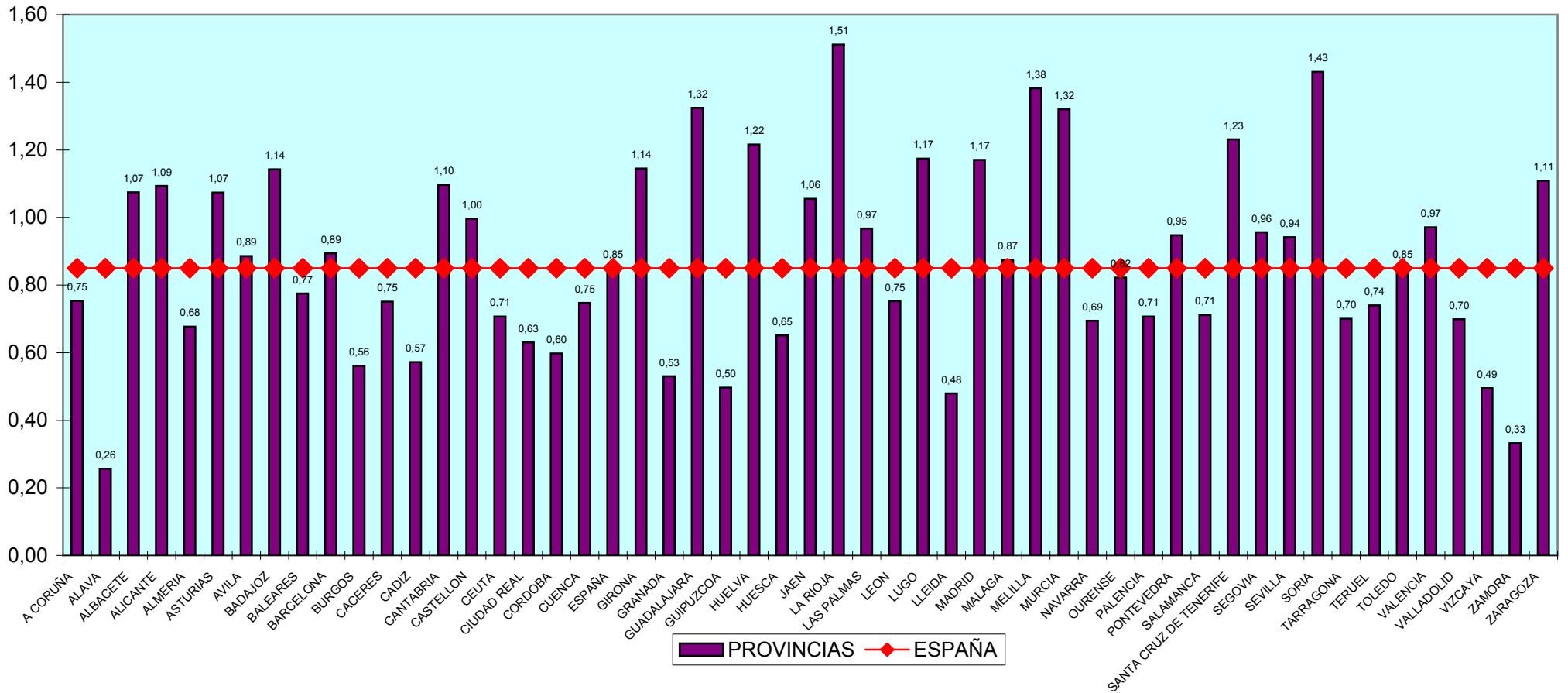

TASA DE SENTENCIA - TOTAL

CUARTO TRIMESTRE 2009

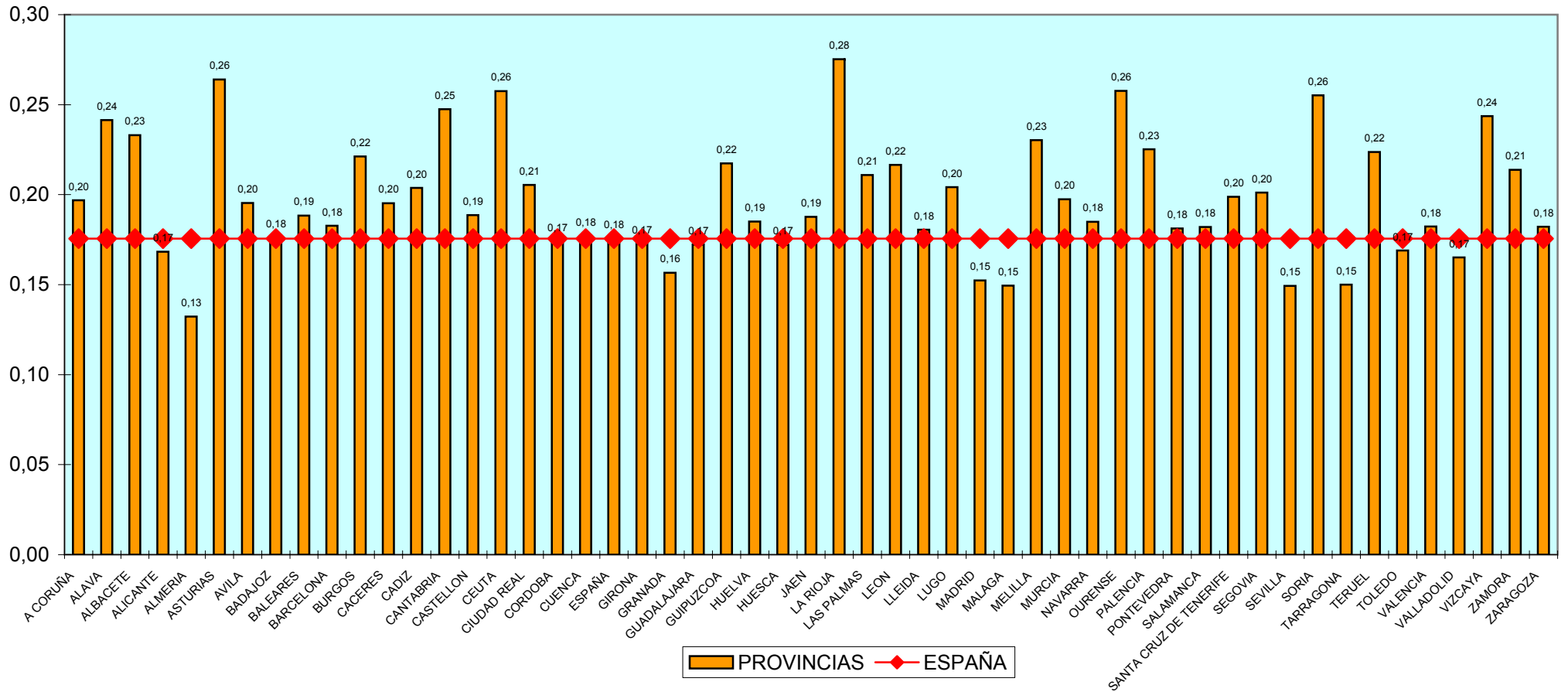

TASA DE SENTENCIA - CIVIL

CUARTO TRIMESTRE 2009

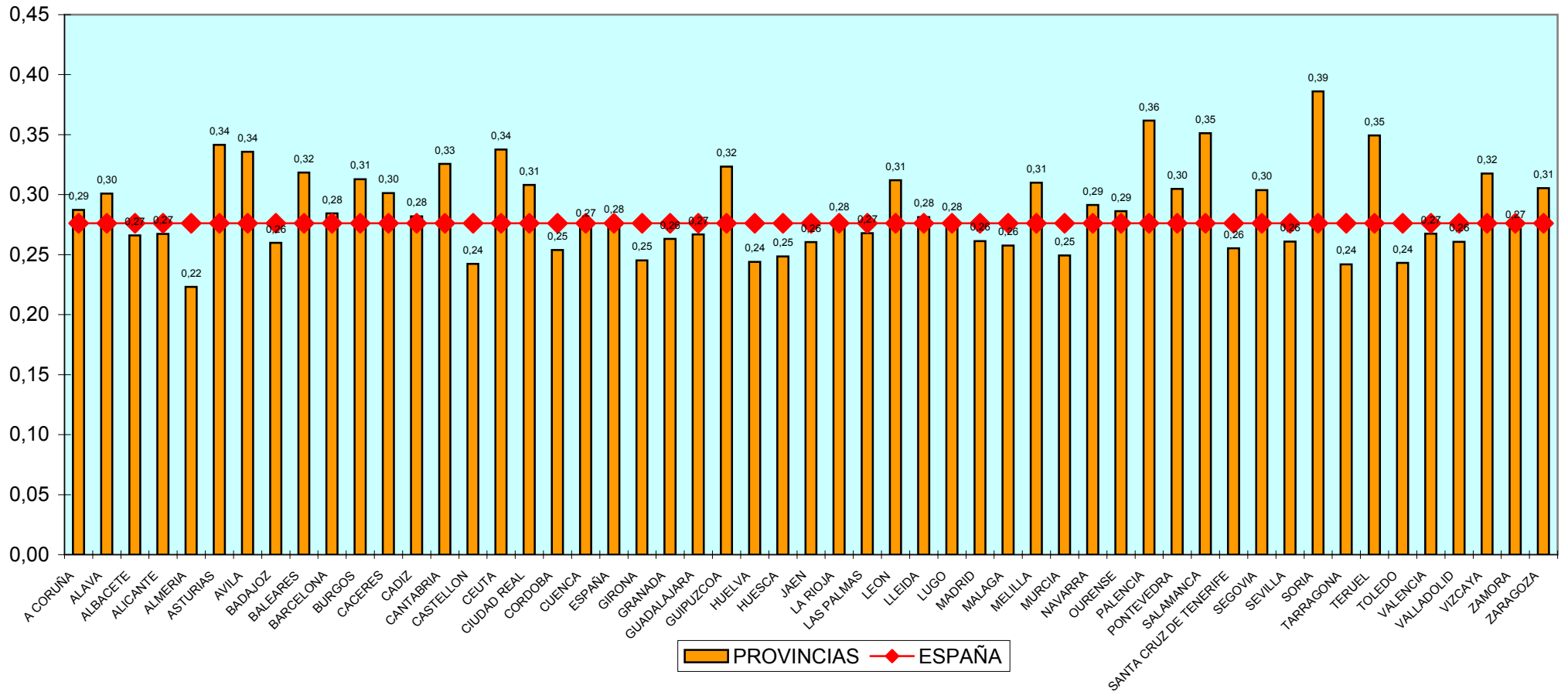

TASA DE SENTENCIAS- PENAL

CUARTO TRIMESTRE 2009

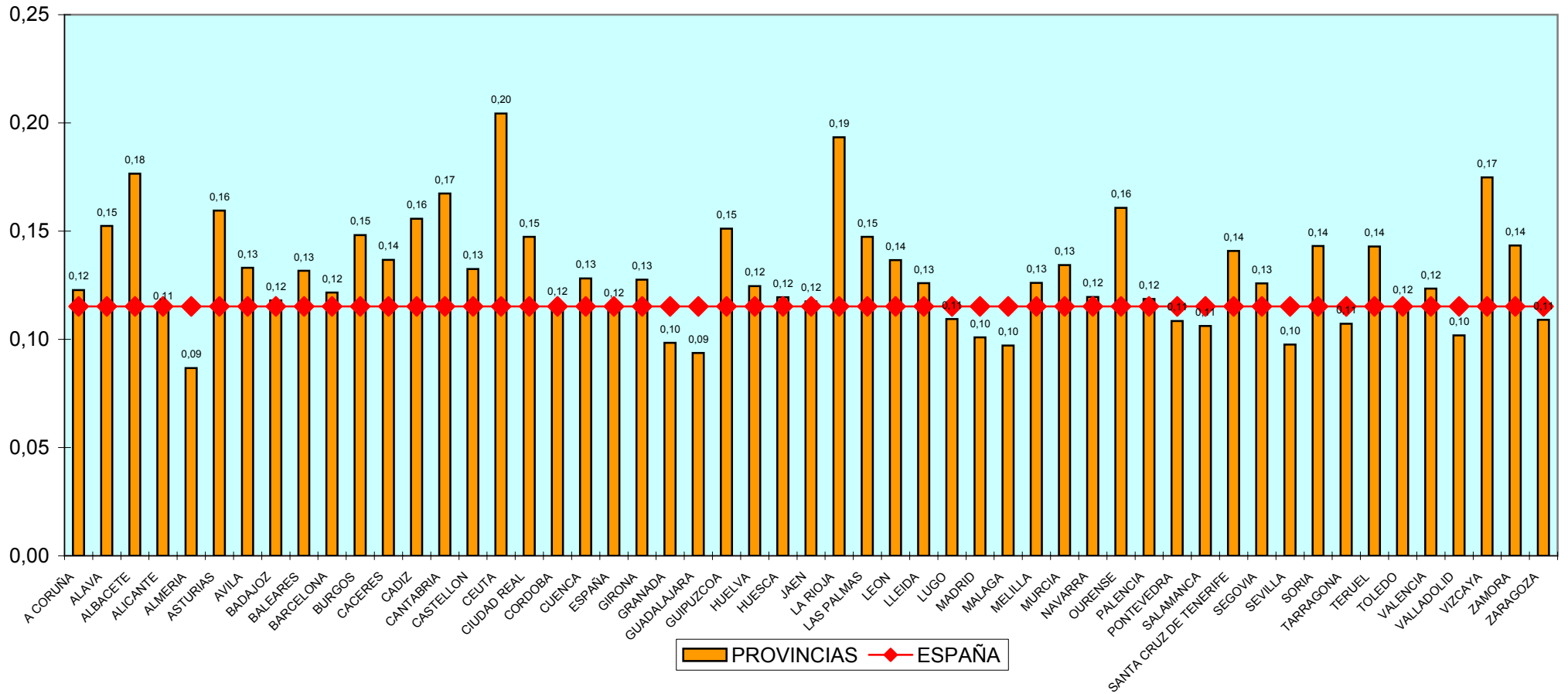

TASA DE SENTENCIAS - SOCIAL

CUARTO TRIMESTRE 2009

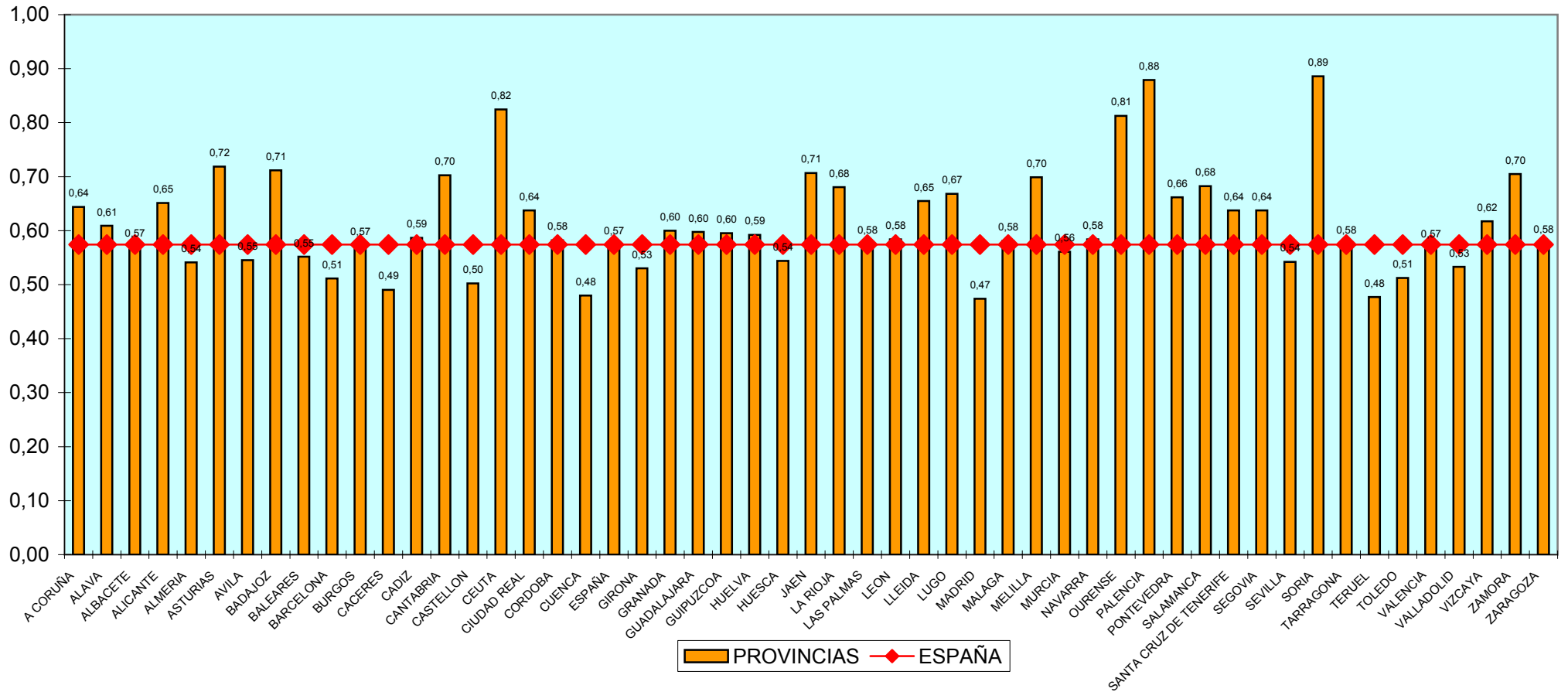

TASA DE SENTENCIAS- CONTENCIOSO

CUARTO TRIMESTRE 2009

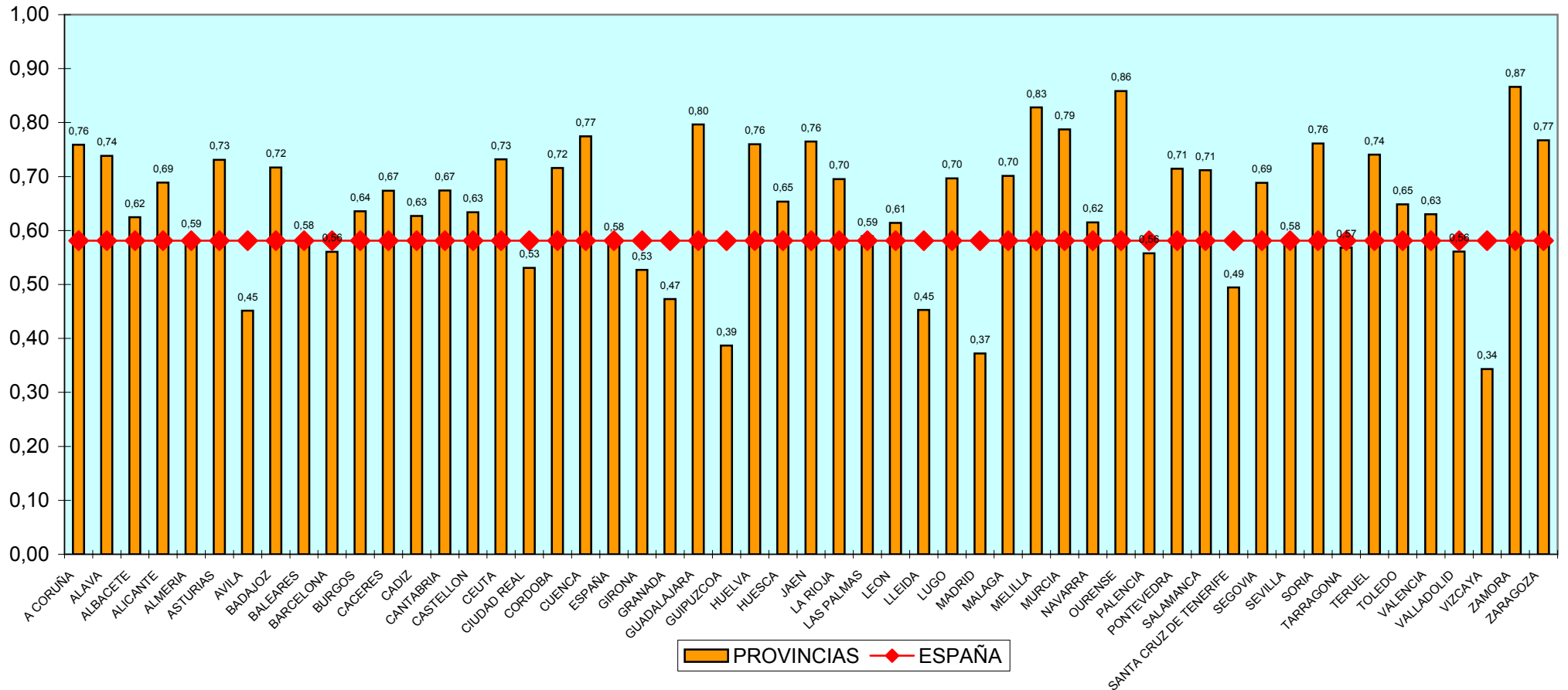

TASA DE CONGESTIÓN - TOTAL

CUARTO TRIMESTRE 2009

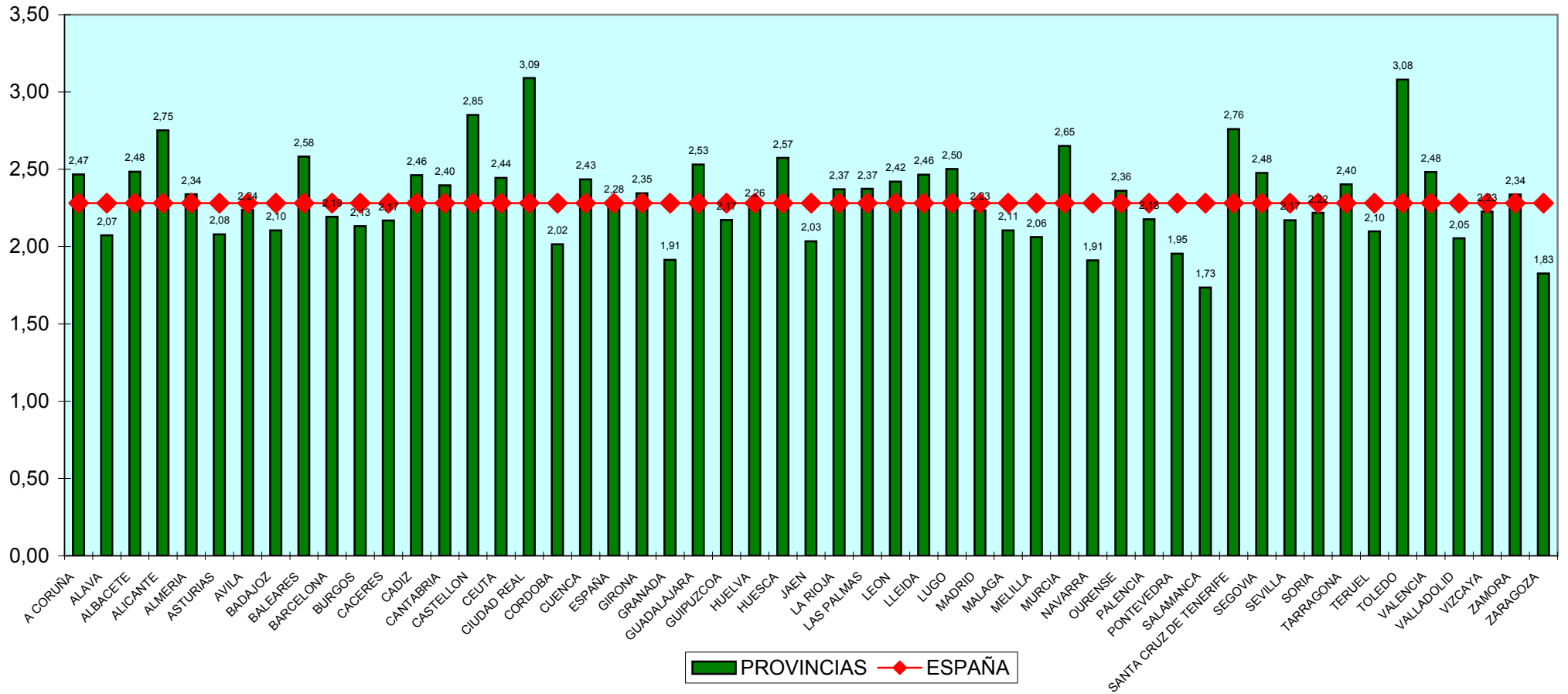

TASA DE CONGESTIÓN - CIVIL

CUARTO TRIMESTRE 2009

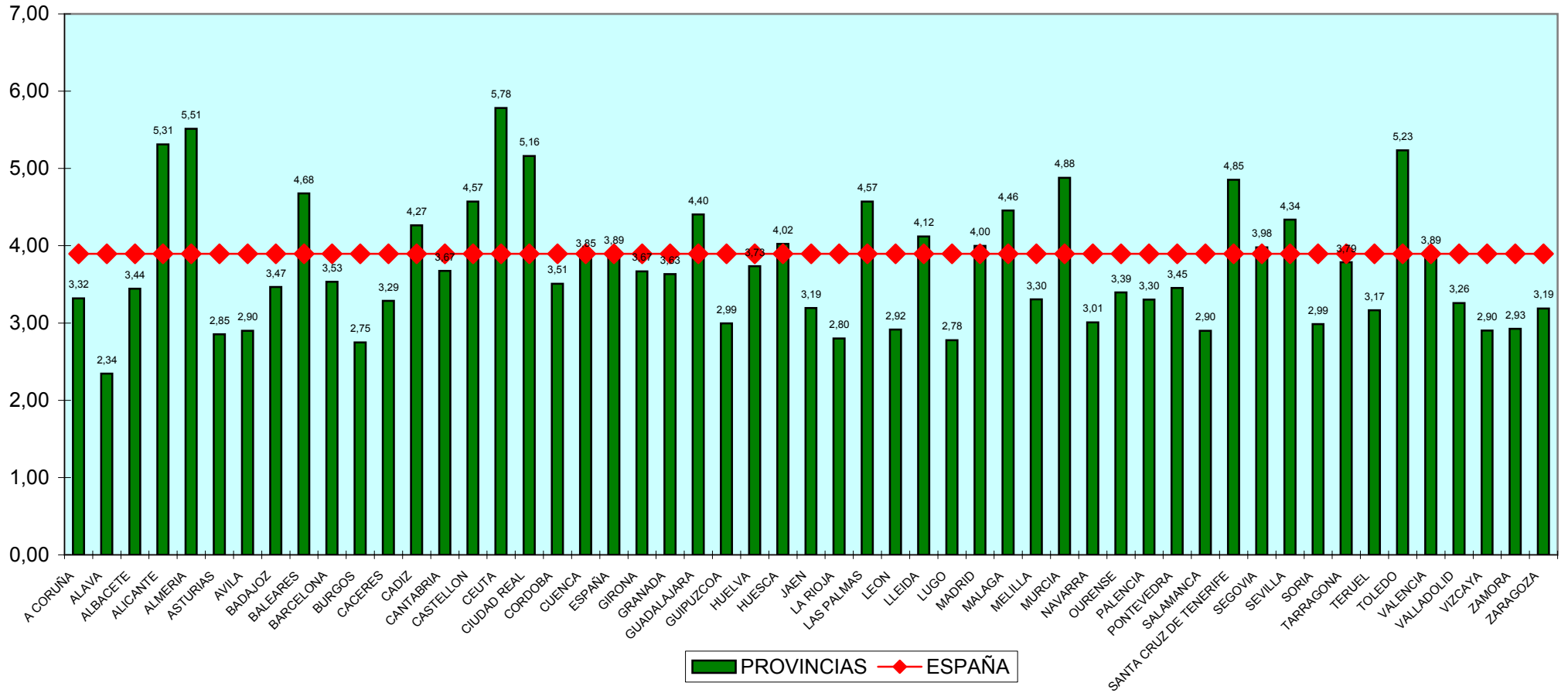

TASA DE CONGESTIÓN - CONTENCIOSO ADMINISTRATIVO

CUARTO TRIMESTRE 2009

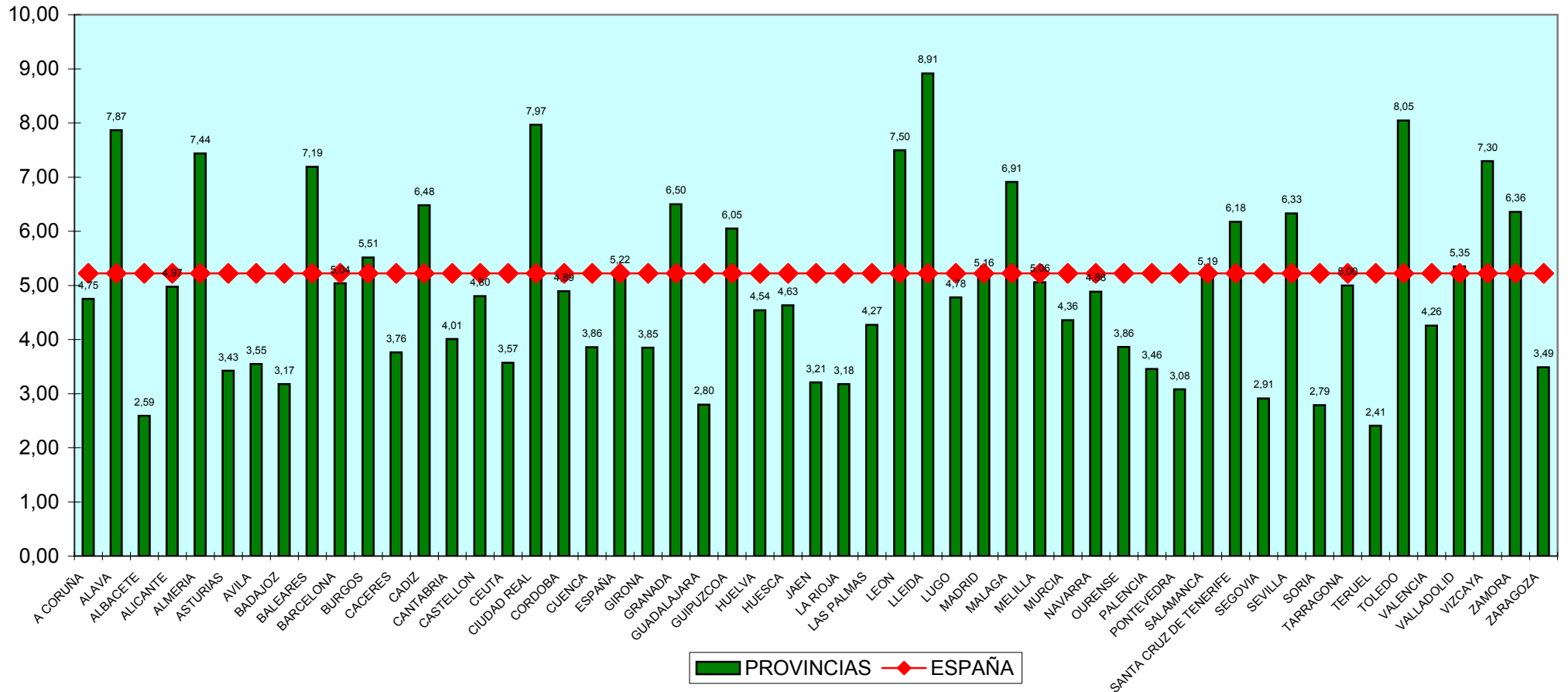

TASA DE CONGESTIÓN - SOCIAL

CUARTO TRIMESTRE 2009

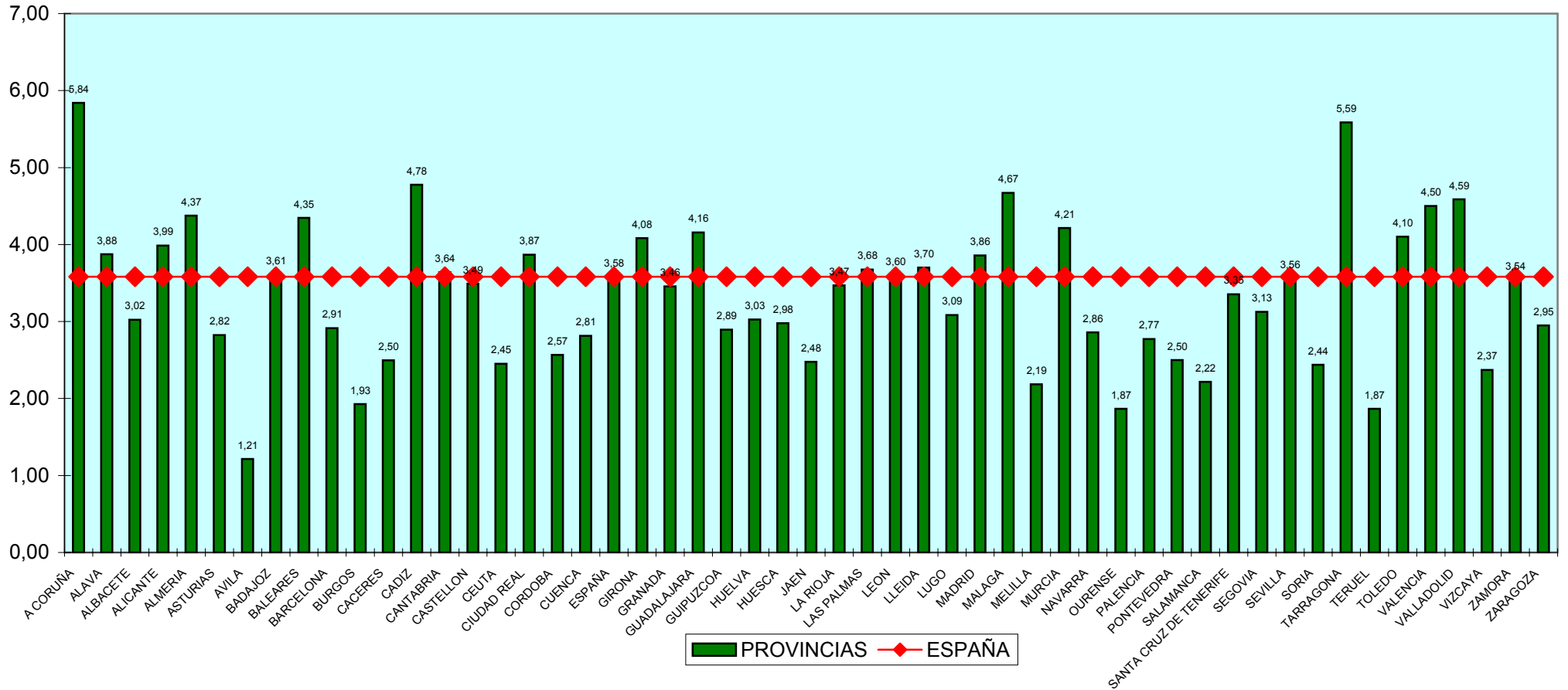

TASA DE LITIGIOSIDAD- TOTAL

CUARTO TRIMESTRE 2009

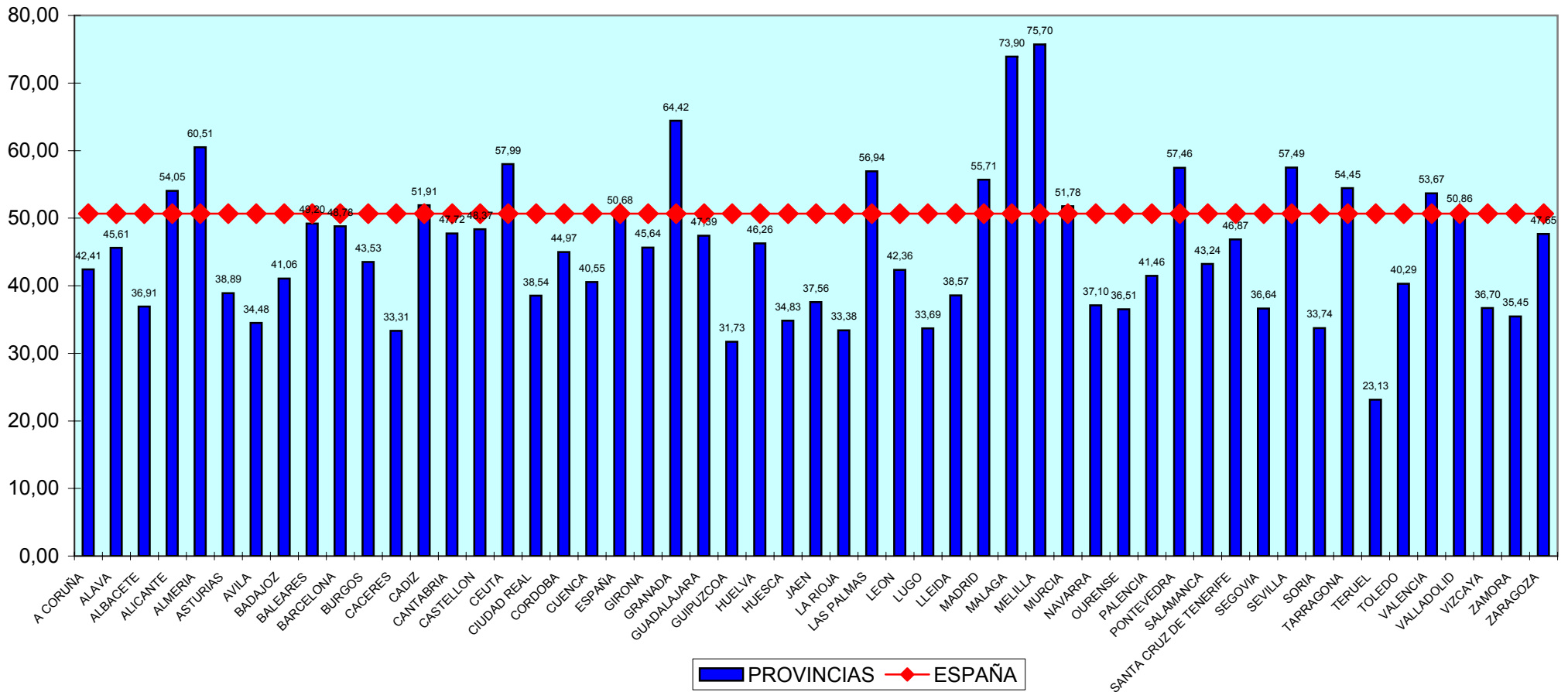

TASA DE LITIGIOSIDAD- CIVIL

CUARTO TRIMESTRE 2009

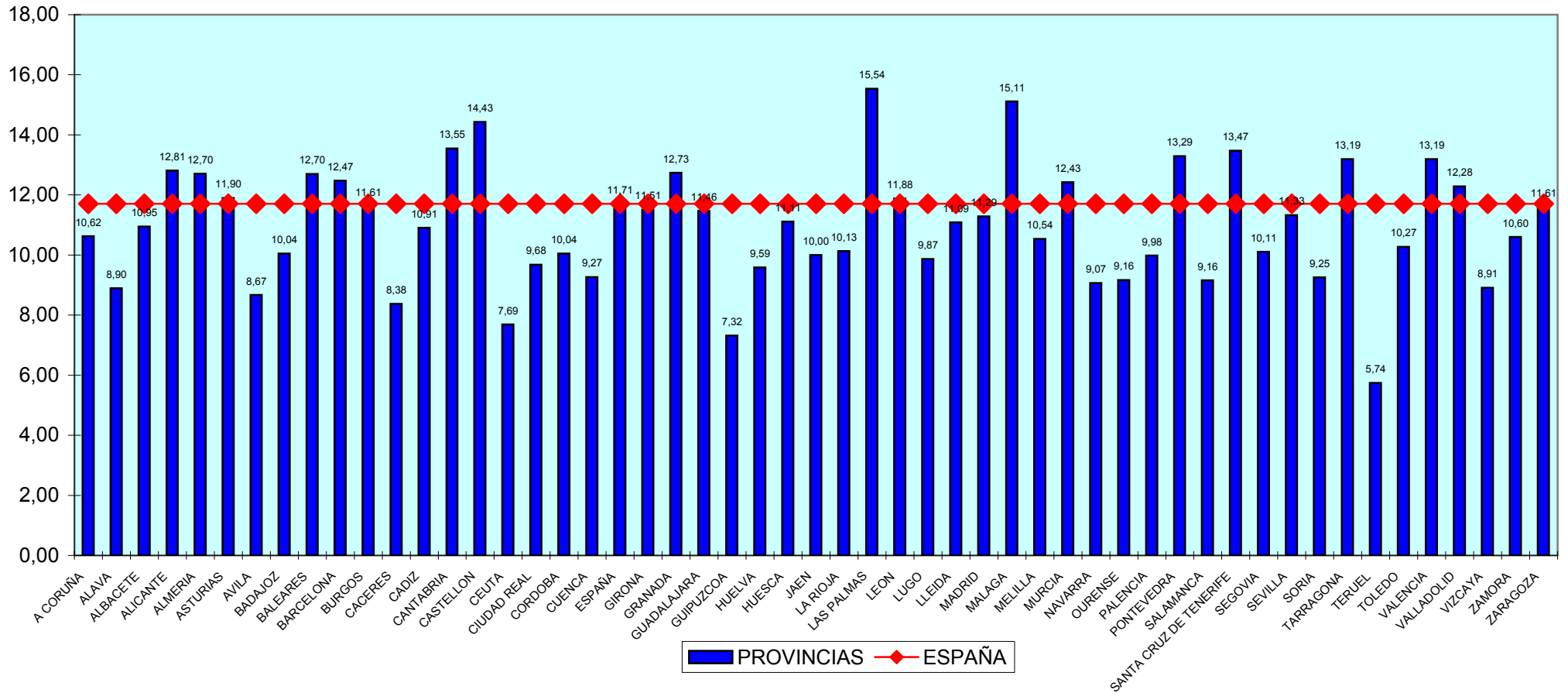

TASA DE LITIGIOSIDAD - PENAL

CUARTO TRIMESTRE 2009

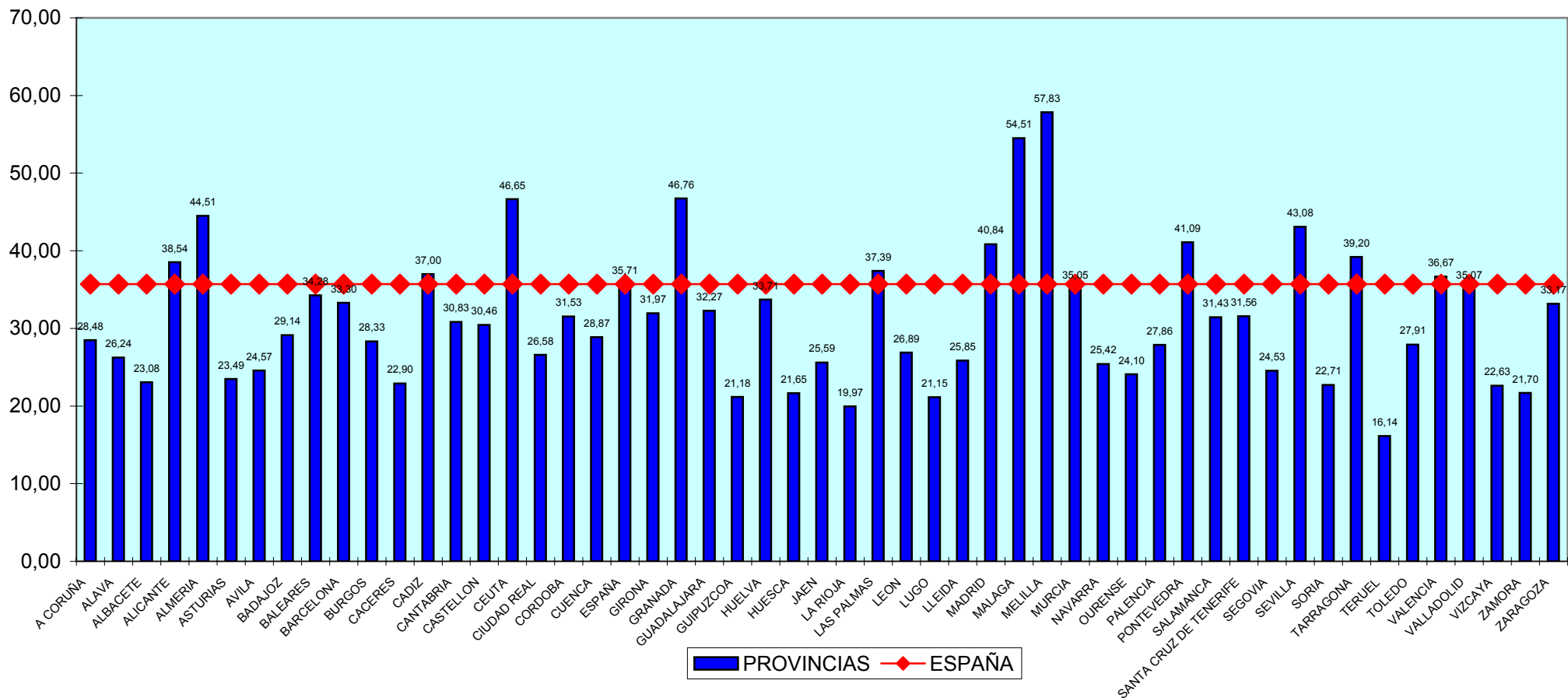

TASA DE LITIGIOSIDAD - SOCIAL

CUARTO TRIMESTRE 2009

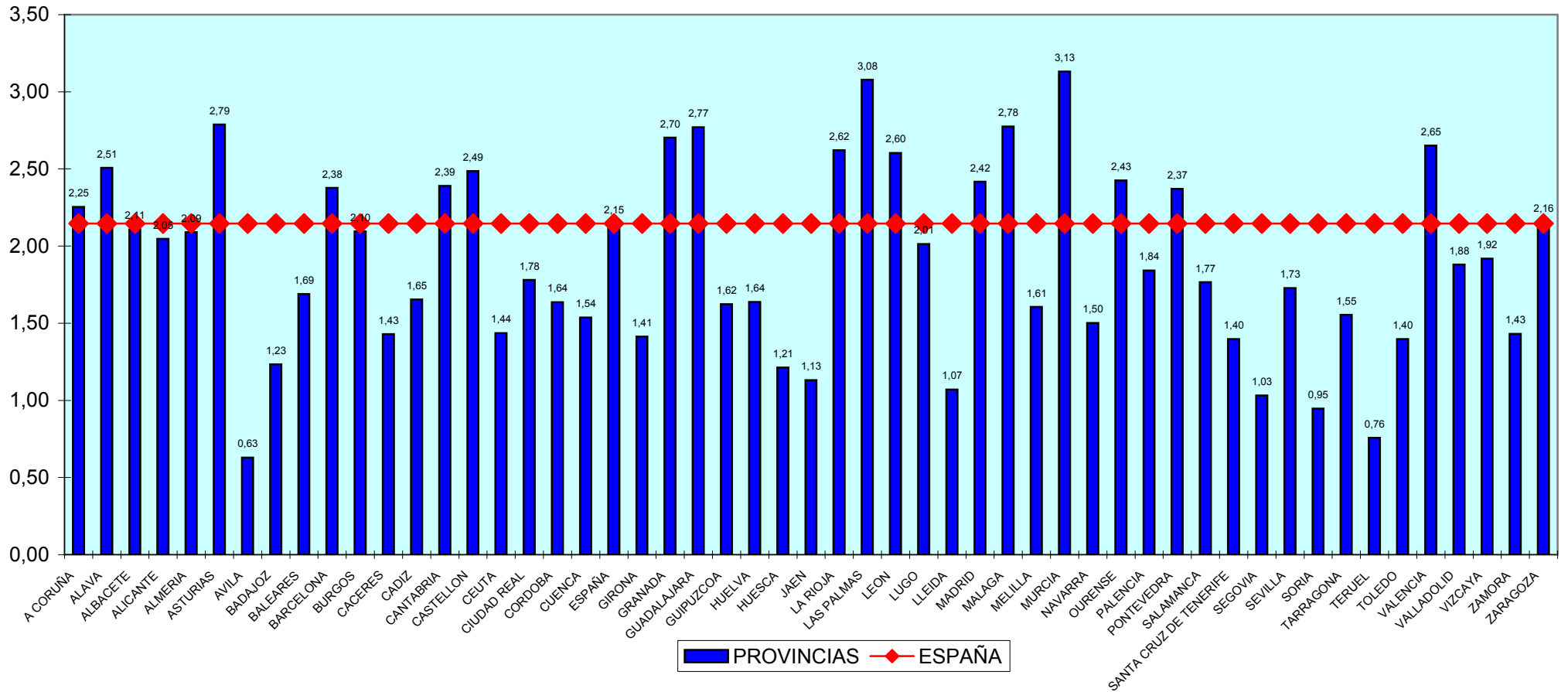

TASA DE LITIGIOSIDAD - CONTENCIOSO

CUARTO TRIMESTRE 2009

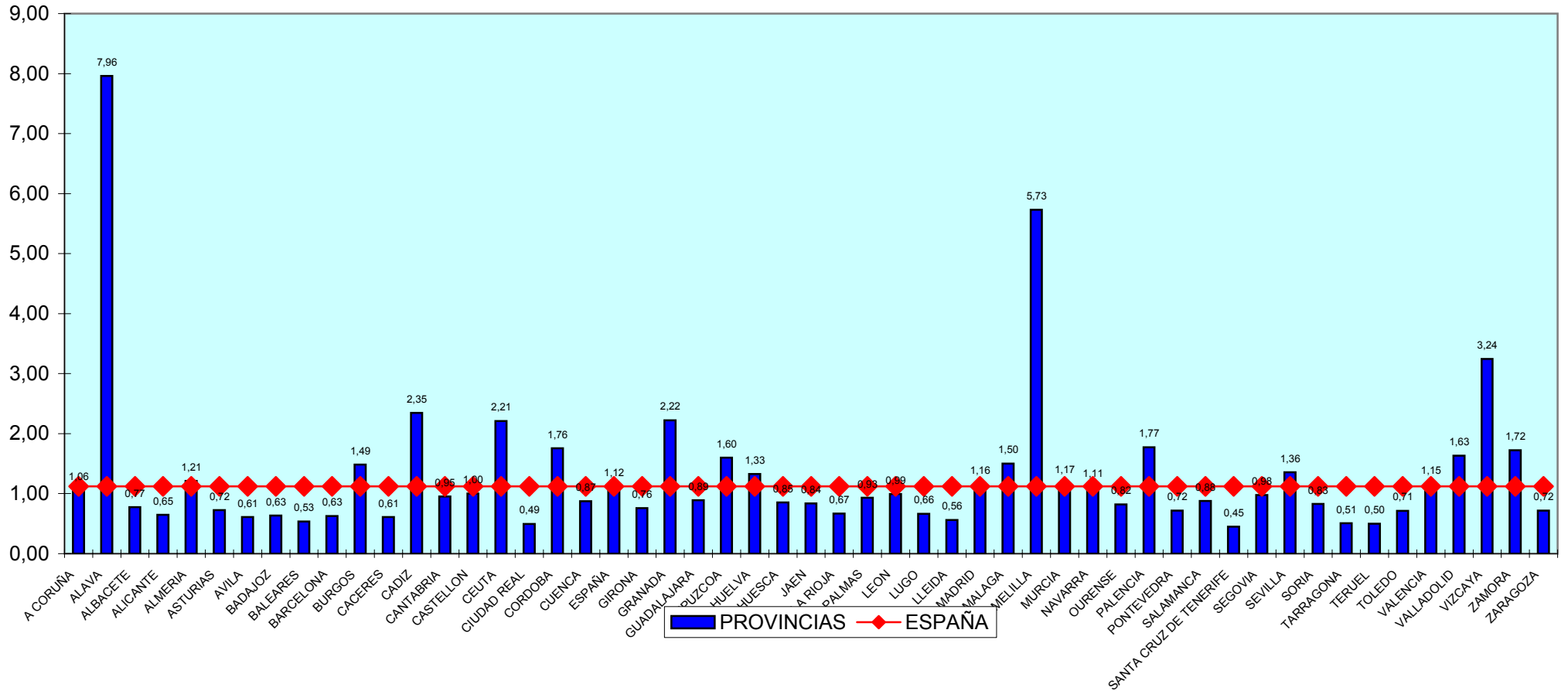



Mapas comparativos de Provincias

(NO INCLUIDOS DATOS DEL TRIBUNAL SUPREMO, AUDIENCIA NACIONAL Y TRIBUNALES SUPERIORES DE JUSTICIA)

Cuarto Trimestre 2009

Tasa de Pendencia (Por Provincias)

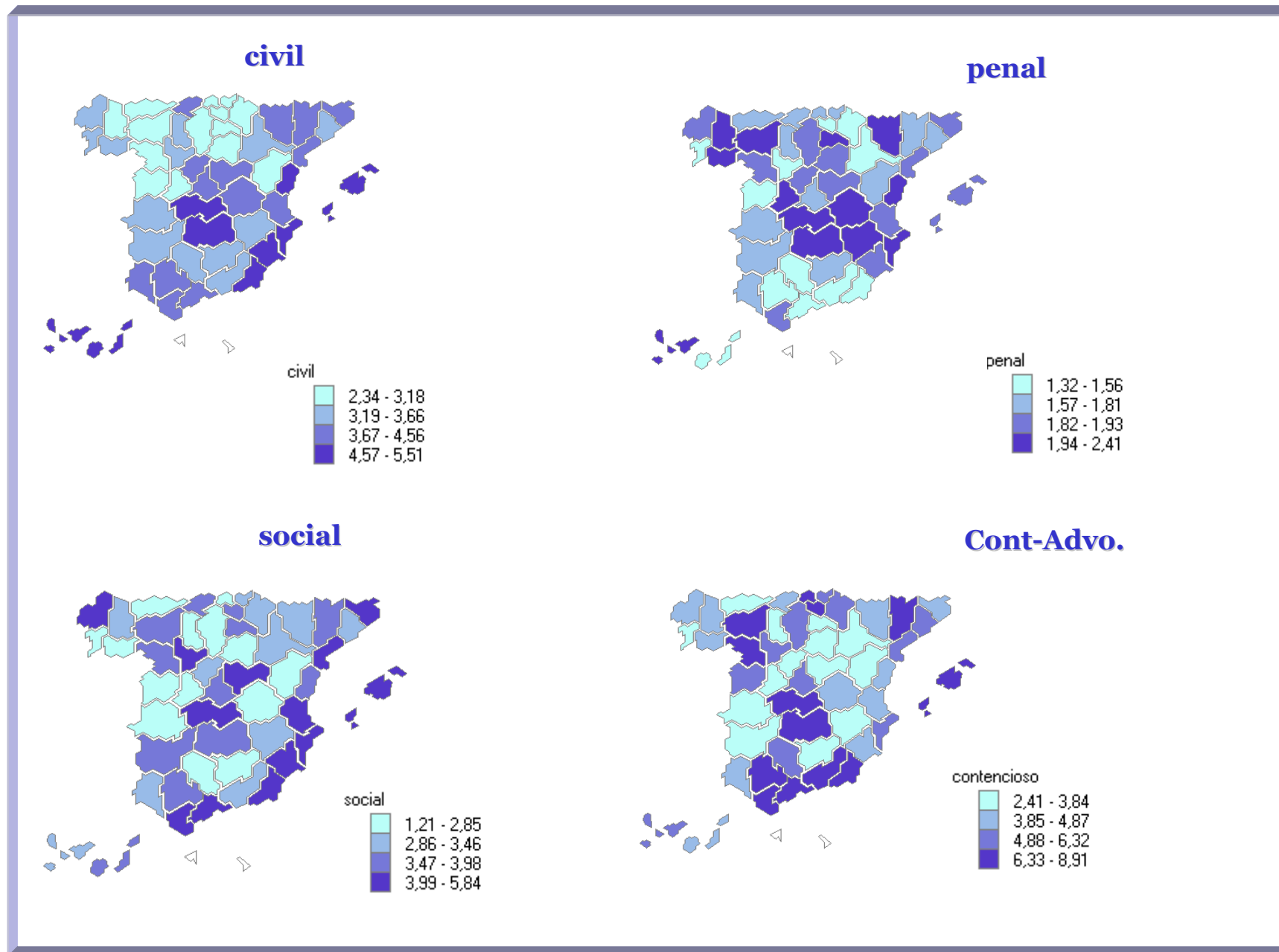

Tasa de Pendencia (Por Provincias) TOTAL

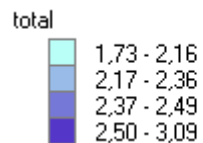
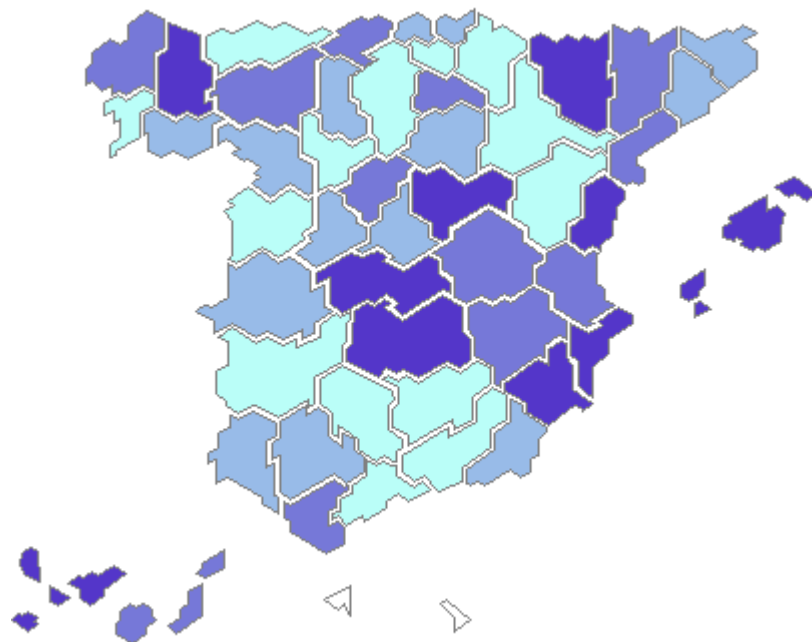

	CIVIL	PENAL	CONTENCIOSOS	SOCIAL	TOTAL
ALAVA	1,36	0,40	6,78	2,88	1,08
ALBACETE	2,41	1,09	1,59	2,03	1,49
ALICANTE	4,25	1,01	3,97	2,95	1,72
ALMERIA	4,41	0,47	6,46	3,37	1,32
AVILA	1,90	0,88	2,52	0,20	1,13
BADAJOS	2,47	0,61	2,20	2,59	1,09
BALEARES	3,68	0,84	6,19	3,27	1,57
BARCELONA	2,51	0,67	4,07	1,88	1,19
BURGOS	1,76	0,82	4,60	0,93	1,13
CACERES	2,29	0,78	2,78	1,41	1,17
CADIZ	3,24	0,85	5,49	3,63	1,47
CASTELLON	3,50	1,11	3,80	2,45	1,82
CIUDAD REAL	4,16	1,40	6,99	2,80	2,08
CORDOBA	2,46	0,50	3,88	1,34	1,01
A CORUÑA	2,28	0,87	3,75	4,80	1,43
CUENCA	2,85	1,06	2,87	1,73	1,44
GIRONA	2,68	0,80	2,91	2,75	1,32
GRANADA	2,59	0,33	5,50	2,47	0,91
GUADALAJARA	3,17	0,85	1,80	3,15	1,45
GUIPUZCOA	2,00	0,74	5,04	1,86	1,18
HUELVA	2,73	0,73	3,54	1,93	1,26
HUESCA	2,97	0,93	3,65	1,90	1,52
JAEN	2,17	0,58	2,21	1,35	1,03
LEON	1,91	0,98	6,50	2,57	1,42
LLEIDA	3,07	0,71	7,91	2,70	1,40
LA RIOJA	1,77	0,91	2,25	2,34	1,33
LUGO	1,82	1,25	3,60	2,08	1,51
MADRID	2,97	0,61	4,18	2,64	1,22
MALAGA	3,48	0,41	5,90	3,30	1,11
MURCIA	3,86	0,87	3,38	3,14	1,63
NAVARRA	1,96	0,46	3,93	1,85	0,91
OURENSE	2,37	0,79	2,88	0,76	1,20
ASTURIAS	1,83	0,61	2,44	1,80	1,07
PALENCIA	2,31	0,72	2,46	1,65	1,18
LAS PALMAS	3,57	0,50	3,61	2,70	1,39
PONTEVEDRA	2,42	0,50	2,08	1,47	0,95
SALAMANCA	1,89	0,36	4,23	1,16	0,74
SANTA CRUZ DE TENERIFE	3,68	0,95	5,20	2,13	1,69
CANTABRIA	2,67	0,75	2,94	2,61	1,38
SEGOVIA	2,98	0,91	1,91	2,13	1,48
SEVILLA	3,30	0,54	5,35	2,57	1,18
SORIA	1,99	0,88	1,79	1,43	1,22
TARRAGONA	2,71	0,90	3,96	4,59	1,40
TERUEL	2,16	0,77	1,43	0,87	1,10
TOLEDO	4,06	1,28	7,05	2,93	2,04
VALENCIA	2,83	0,86	3,34	3,13	1,43
VALLADOLID	2,16	0,42	4,45	3,59	1,02
VIZCAYA	1,91	0,63	6,30	1,35	1,24
ZAMORA	1,92	0,91	5,25	2,51	1,34
ZARAGOZA	2,13	0,33	2,49	1,95	0,82

Tasa de Congestión (Por Provincias)

civil

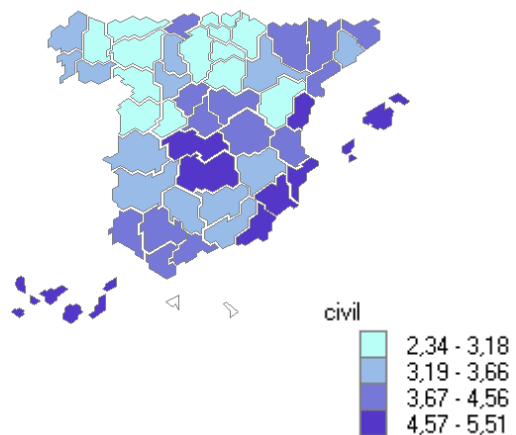

penal

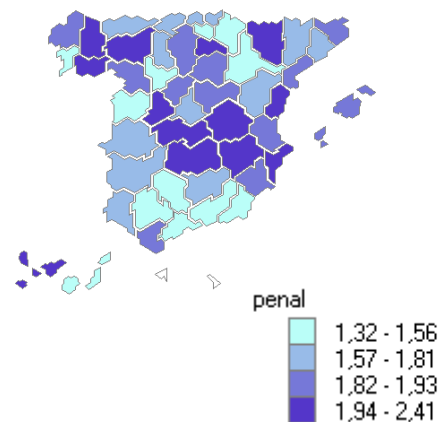

social

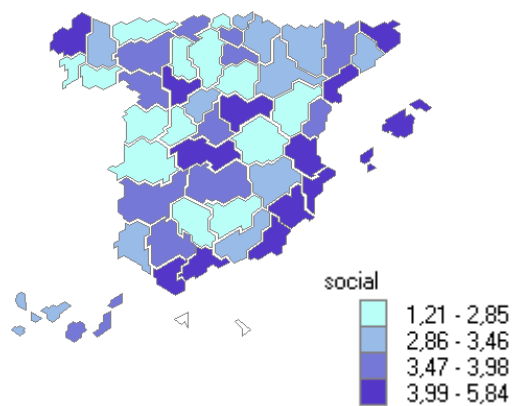

Cont-Advo.

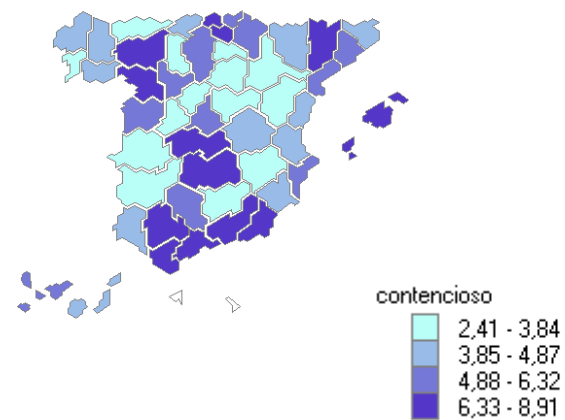

Tasa de Congestión (Por Provincias) TOTAL

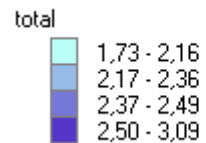
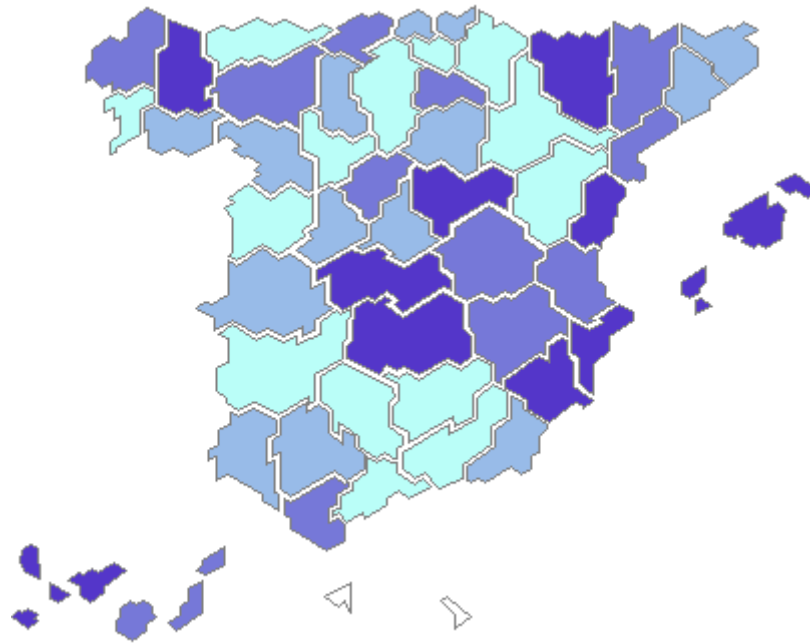

	CIVIL	PENAL	CONTENCIOSOS	SOCIAL	TOTAL
ALAVA	2,34	1,40	7,87	3,88	2,07
ALBACETE	3,44	2,07	2,59	3,02	2,48
ALICANTE	5,31	2,03	4,97	3,99	2,75
ALMERIA	5,51	1,47	7,44	4,37	2,34
AVILA	2,90	2,02	3,55	1,21	2,24
BADAJOS	3,47	1,63	3,17	3,61	2,10
BALEARES	4,68	1,85	7,19	4,35	2,58
BARCELONA	3,53	1,67	5,04	2,91	2,19
BURGOS	2,75	1,82	5,51	1,93	2,13
CACERES	3,29	1,77	3,76	2,50	2,17
CADIZ	4,27	1,83	6,48	4,78	2,46
CASTELLON	4,57	2,13	4,80	3,49	2,85
CIUDAD REAL	5,16	2,41	7,97	3,87	3,09
CORDOBA	3,51	1,49	4,89	2,57	2,02
A CORUÑA	3,32	1,90	4,75	5,84	2,47
CUENCA	3,85	2,05	3,86	2,81	2,43
GIRONA	3,67	1,82	3,85	4,08	2,35
GRANADA	3,63	1,32	6,50	3,46	1,91
GUADALAJARA	4,40	1,90	2,80	4,16	2,53
GUIPUZCOA	2,99	1,72	6,05	2,89	2,17
HUELVA	3,73	1,73	4,54	3,03	2,26
HUESCA	4,02	1,99	4,63	2,98	2,57
JAEN	3,19	1,57	3,21	2,48	2,03
LEON	2,92	1,98	7,50	3,60	2,42
LLEIDA	4,12	1,78	8,91	3,70	2,46
LA RIOJA	2,80	1,94	3,18	3,47	2,37
LUGO	2,78	2,25	4,78	3,09	2,50
MADRID	4,00	1,61	5,16	3,86	2,23
MALAGA	4,46	1,40	6,91	4,67	2,11
MURCIA	4,88	1,88	4,36	4,21	2,65
NAVARRA	3,01	1,45	4,88	2,86	1,91
OURENSE	3,39	2,01	3,86	1,87	2,36
ASTURIAS	2,85	1,61	3,43	2,82	2,08
PALENCIA	3,30	1,72	3,46	2,77	2,18
LAS PALMAS	4,57	1,49	4,27	3,68	2,37
PONTEVEDRA	3,45	1,49	3,08	2,50	1,95
SALAMANCA	2,90	1,35	5,19	2,22	1,73
SANTA CRUZ DE TENERIFE	4,85	1,97	6,18	3,35	2,76
CANTABRIA	3,67	1,77	4,01	3,64	2,40
SEGOVIA	3,98	1,91	2,91	3,13	2,48
SEVILLA	4,34	1,53	6,33	3,56	2,17
SORIA	2,99	1,87	2,79	2,44	2,22
TARRAGONA	3,79	1,89	5,00	5,59	2,40
TERUEL	3,17	1,76	2,41	1,87	2,10
TOLEDO	5,23	2,27	8,05	4,10	3,08
VALENCIA	3,89	1,90	4,26	4,50	2,48
VALLADOLID	3,26	1,44	5,35	4,59	2,05
VIZCAYA	2,90	1,61	7,30	2,37	2,23
ZAMORA	2,93	1,91	6,36	3,54	2,34
ZARAGOZA	3,19	1,32	3,49	2,95	1,83

Tasa de Resolución (Por Provincias)

Civil

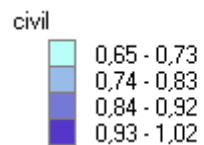
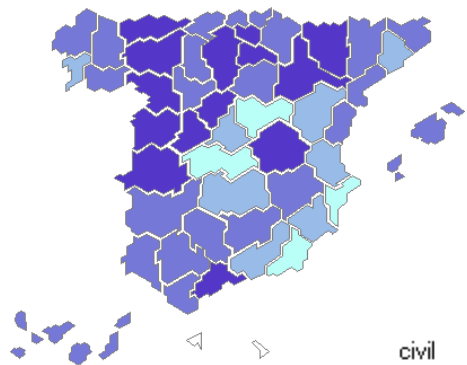

Penal

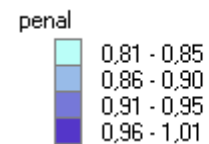
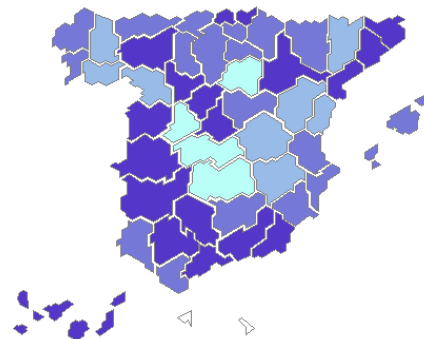

Social

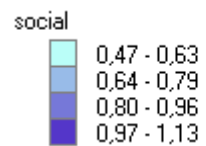
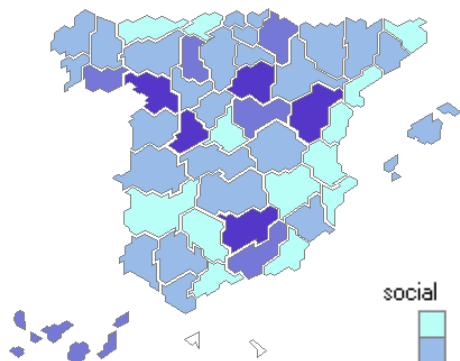

Cont-Advo.

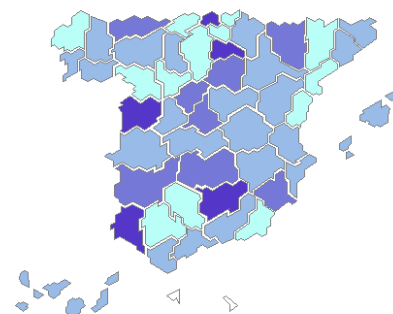

Tasa de Resolución (Por Provincias) TOTAL

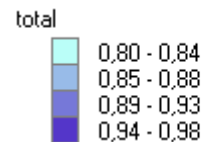
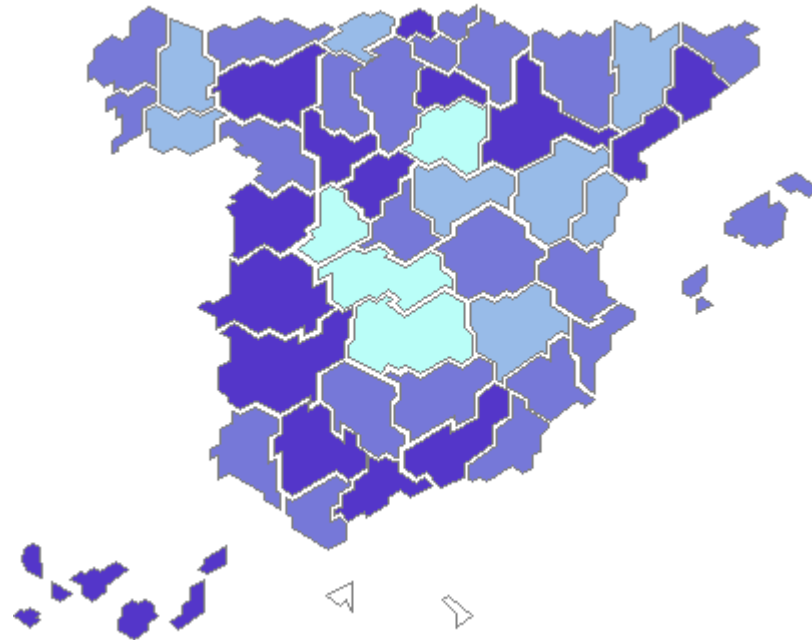

	CIVIL	PENAL	CONTENCIOSOS	SOCIAL	TOTAL
ALAVA	1,06	1,05	0,26	0,96	0,91
ALBACETE	0,81	1,02	1,07	1,00	0,96
ALICANTE	0,75	1,01	1,09	0,81	0,94
ALMERIA	0,75	0,99	0,68	0,89	0,93
AVILA	0,89	0,96	0,89	1,12	0,95
BADAJOS	0,80	0,96	1,14	0,86	0,92
BALEARES	0,80	1,03	0,77	0,84	0,96
BARCELONA	0,85	1,00	0,89	0,95	0,96
BURGOS	0,92	1,02	0,56	1,07	0,98
CACERES	0,86	1,01	0,75	0,86	0,96
CADIZ	0,77	1,04	0,57	0,98	0,96
CASTELLON	0,75	1,00	1,00	0,89	0,92
CIUDAD REAL	0,71	0,94	0,63	0,82	0,87
CORDOBA	0,86	1,00	0,60	0,85	0,94
A CORUÑA	0,93	1,01	0,75	0,79	0,97
CUENCA	0,73	0,97	0,75	0,74	0,90
GIRONA	0,93	1,03	1,14	0,83	1,00
GRANADA	0,86	1,03	0,53	1,04	0,98
GUADALAJARA	0,76	1,01	1,32	0,84	0,94
GUIPUZCOA	0,90	1,01	0,50	0,94	0,95
HUELVA	0,96	1,03	1,22	0,95	1,02
HUESCA	0,74	1,06	0,65	0,70	0,94
JAEN	0,88	0,99	1,06	1,05	0,96
LEON	0,96	1,01	0,75	0,82	0,98
LLEIDA	0,81	1,00	0,48	0,85	0,93
LA RIOJA	1,05	1,01	1,51	1,12	1,04
LUGO	0,90	1,02	1,17	1,07	0,99
MADRID	0,92	1,00	1,17	0,87	0,98
MALAGA	0,77	1,02	0,87	0,77	0,96
MURCIA	0,76	1,01	1,32	0,74	0,94
NAVARRA	0,90	1,08	0,69	0,99	1,02
OURENSE	0,93	0,98	0,82	1,22	0,98
ASTURIAS	0,91	1,05	1,07	1,09	1,01
PALENCIA	0,86	0,98	0,71	1,09	0,94
LAS PALMAS	0,78	1,00	0,97	1,21	0,95
PONTEVEDRA	0,86	1,02	0,95	1,12	0,99
SALAMANCA	0,93	1,07	0,71	0,87	1,02
SANTA CRUZ DE TENERIFE	0,78	1,01	1,23	1,79	0,97
CANTABRIA	0,83	0,98	1,10	1,01	0,94
SEGOVIA	0,87	1,03	0,96	1,22	0,99
SEVILLA	0,83	1,00	0,94	0,93	0,96
SORIA	0,95	0,96	1,43	1,17	0,97
TARRAGONA	0,86	1,01	0,70	0,76	0,97
TERUEL	0,89	0,95	0,74	2,15	0,97
TOLEDO	0,74	0,92	0,85	1,02	0,88
VALENCIA	0,84	0,98	0,97	0,66	0,93
VALLADOLID	0,87	1,04	0,70	1,19	0,99
VIZCAYA	0,94	1,01	0,49	1,10	0,95
ZAMORA	0,90	1,01	0,33	0,87	0,94
ZARAGOZA	0,86	1,02	1,11	0,92	0,98